

SCHEDA N° 0188

ORDINE Agaricales

GENERE <i>Agrocybe</i>	SPECIE <i>A. praecox</i>	AUTORE (Pers.) Fayod	
DATA DI RACCOLTA 23/04/2016	LUOGO DI RACC. Parco cittadino	COMUNE Castelfranco Veneto	PROV. TV
ALTITUDINE S.L.M. 43 mt.	I.G.M. II 104	RACCOGLITORE Pinton Franco Falvio	

HABITAT:

- | | | |
|--|---|--|
| <input checked="" type="checkbox"/> PRATERBOSI | <input checked="" type="checkbox"/> ORTI E GIARDINI | <input type="checkbox"/> MARGINI DI STRADA |
| <input type="checkbox"/> TERRENO NUDO | <input type="checkbox"/> TERRENO SABBIOSO | <input type="checkbox"/> ARENILE |
| <input type="checkbox"/> TORBIERA | <input type="checkbox"/> TERRENO COLTIVATO A | <input type="checkbox"/> BOSCO SUBALPINO |
| <input type="checkbox"/> ARGINE DI FIUME | <input type="checkbox"/> LUOGO BRUCIATO | <input type="checkbox"/> RADO |

BOSCO DI : MISTO LATIFOLIA

PARCO CITTADINO CON AGHI-LATIFOGLE VARIE

- | | | |
|--|--|---|
| <input type="checkbox"/> DENTRO AL BOSCO | <input checked="" type="checkbox"/> AI MARGINI DEL BOSCO | <input checked="" type="checkbox"/> IN RADURE |
| <input checked="" type="checkbox"/> SU LEGNO | <input type="checkbox"/> VIVO | <input checked="" type="checkbox"/> MORTO |

ANCHE SU FRUSTULI LEGNOSI

ESPOSIZIONE:

- ASSOLATA OMBROSA MEDIA

UMIDITA' DEL TERRENO

- ACQUITRINOSO MOLTO UMIDO UMIDO ASCIUTTO SECCO

VEGETAZIONE CIRCOSTANTE : parco cittadino con aghi-latifoglie varie

NOTE : stazione di crescita di alcuni esemplari tra l'erba e altri su residui legnosi in decomposizione.

MICROSCOPIA: Spore bruno giallastre al micr. poi bruno tabacco in massa, ellittiche, lisce, 8-10 x 5-6,5 µm. Basidi tetrasporici.

BIBLIOGRAFIA : Funghi d'Italia Zanichelli a pag.274 al 740; Funghi d'Italia A.M.B vol. 1 pag.249.

DETERMINATORE Cds Gmc

RILIEVI EFFETTUATI SU REPERTI FRESCHI SECCHI



AGROCYBE PRAECOX

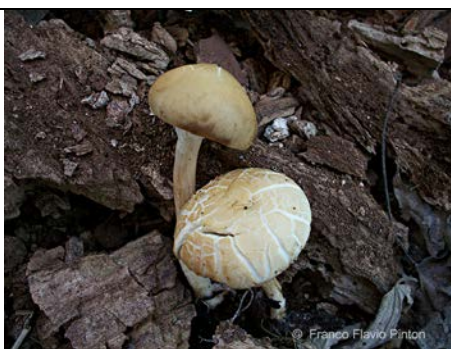

AGROCYBE PRAECOX 1



AGROCYBE PRAECOX 2



AGROCYBE PRAECOX 3

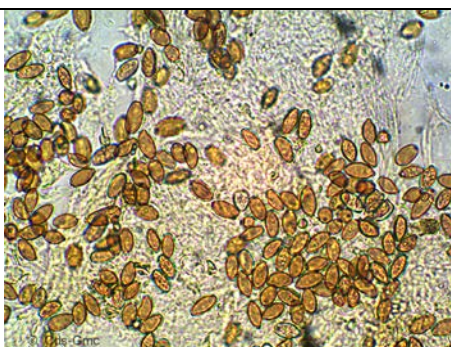

SPORE



PLEUROCISTIDIO

DESCRIZIONE

Agrocybe praecox

Ordine: Agaricales
Famiglia: Strophariaceae
Genere: *Agrocybe*
Specie: *A. praecox*
Sezione: Praecos (Konrad et Maubl.)

Sinonimi: *Agaricus praecox* Pers.
Pholiota gibberosa (Fr.) Sacc.
Conocybe togularis (Bull.) Kühner

Cappello: 3-6 cm; da emisferico a convesso, infine pianeggiante con o senza umbone; margine liscio, talvolta appendiculato da residui velari bianchi; cuticola liscia, opaca, nocciola tendente col tempo al giallo crema, molto più chiara nel fungo maturo specialmente con clima asciutto, igrofana.

Lamelle: fitte, sottili, da adnate a sub-decorrenti, con lamellule, biancastre, grigio-ocra, poi bruno-nocciola, infine color tabacco.

Carne: biancastra, sottile e consistente nel cappello, fibrosa nel gambo, odora di farina e sapore amarognolo.

Gambo: slanciato, con base bulbosa, alto fino a 10 cm, longitudinalmente fibrilloso e concolore al cappello, cavo a maturità. Porta un anello bianco (colorato superiormente dalla caduta delle spore a maturità), membranoso, rivolto verso l'alto, presto caduco, situato nella parte superiore del gambo.

Spore: prima bruno giallastre al microscopio, poi bruno tabacco in massa, ellittiche, lisce, 8-10 x 4-5 µm. Basidi tetrasporici.

Habitat: Cresce, dalla primavera all'inizio dell'estate, nei boschi radi, nelle radure dei boschi, nei prati, parchi e nei giardini.

Autore della scheda: Cds Gmc

Autore delle foto: Pinton Franco Flavio