

SCHEDA N° 0058

ORDINE AGARICALES

GENERE AMANITA	SPECIE A. RUBESCENS	AUTORE (Pers.: Fr) S.F. Gray	
DATA DI RACCOLTA 16-26/06/11	LUOGO DI RACC. Colli di Possagno	COMUNE Possagno	PROV. TV
ALTITUDINE S.L.M. 400	I.G.M.	RACCOGLITORE PELLIZZARI RENATO	

HABITAT:

<input type="checkbox"/> PRATI ERBOSI	<input type="checkbox"/> ORTI E GIARDINI	<input type="checkbox"/> MARGINI DI STRADA
<input checked="" type="checkbox"/> TERRENO NUDO	<input type="checkbox"/> TERRENO SABBIOSO	<input type="checkbox"/> ARENILE
<input type="checkbox"/> TORBIERA	<input type="checkbox"/> TERRENO COLTIVATO A	
<input type="checkbox"/> ARGINE DI FIUME	<input type="checkbox"/> LUOGO BRUCIATO	<input type="checkbox"/> BOSCO SUBALPINO
BOSCO DI: BOSCO DI LATIFOGLIA		<input checked="" type="checkbox"/> RADO <input type="checkbox"/> FITTO
<input checked="" type="checkbox"/> DENTRO AL BOSCO	<input type="checkbox"/> AI MARGINI DEL BOSCO	<input type="checkbox"/> IN RADURE
<input type="checkbox"/> SU LEGNO	<input type="checkbox"/> VIVO <input type="checkbox"/> MORTO	DI

ESPOSIZIONE:

ASSOLATA OMBROSA MEDIA

UMIDITA' DEL TERRENO

ACQUITRINOSO MOLTO UMIDO UMIDO ASCIUTTO SECCO

VEGETAZIONE CIRCOSTANTE: FAGUS, QUERCUS E CARPINUS

NOTE:

MICROSCOPIA: 8 x 6 um

BIBLIOGRAFIA: Papetti C., G. Consiglio - ATLANTE FOTOGRAFICO DEI FUNGHI D'ITALIA , volume 1 pag.127
Bruno Cetto - FUNGHI DAL VERO n.9

DETERMINATORE PELLIZZARI RENATO

RILIEVI EFFETTUATI SU REPERTI FRESCHI SECCHI



AMANITA RUBESCENS1



AMANITA RUBESCENS2



AMANITA RUBESCENS3



AMANITA RUBESCENS4

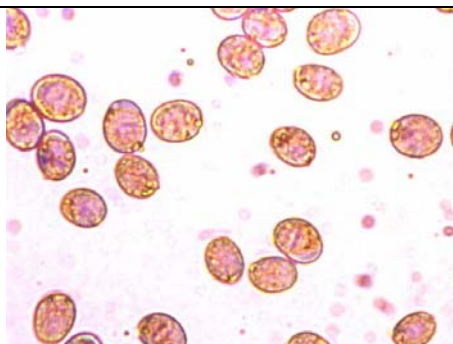

AMANITA RUBESCENS5

DESCRIZIONE

Amanita rubescens (Pers.: Fr) S.F. Gray

Nome volgare : Tignosa vinata, Tignosa rosseggiante.

FAMIGLIA: AMANITACEAE

GENERE: AMANITA

SPECIE: RUBESCENS

ETIMOLOGIA : DAL LATINO RUBESCENS = ROSSEGGIANTE , PER LA CAPACITA' DELLA CARNE DI VIRARE AL ROSSO Vinoso.

CAPPELLO :4÷15 cm, CARNOSO, EMISFERICO, POI SEMPRE PIU' ESPANSO FINO AD APPIANATO, LISCIO, RIVESTITO DA RESIDUI DI VELO GENERALE A FORMA DI VERRUCHE GRIGIASTRE, MARGINE REGOLARE E LISCIO. CAPPELLO BRUNO ROSSASTRO CON CARATTERISTICHE CHIAZZE VINOSE E TENDENTE A DECOLORARSI CON LA PIOGGIA E L'ETA'.

LAMELLE : MOLTO STRETTE, DISTANZIATE DAL GAMBO, ALTE E FRAGILI DI COLOR BIANCO , MACCHiate DI ROSSO Vinoso SE MANIPOLATE O VETUSTE.

GAMBO:1-3 x 8-18 cm; BIANCO IN ALTO E POI PROGRESSIVAMENTE SFUMATO DI ROSA-ROSSO VERSO LA BASE, CILINDRICO, LISCIO, DI NORMA DIRITTO CON ALLA BASE UN EVIDENTE BULBO OVOIDALE NON MARGINATO, RICOPERTO DA UNA VOLVA ADERENTE E POCO VISIBILE SPESSO DISSOCIATA IN RESIDUI FIOCCOSI DELLO STESSO COLORE DEL GAMBO.

ANELLO: MEMBRANOSO, CADENTE COME UN GONNELLINO, BIANCASTRO, SFUMATO DI ROSA SUL BORDO INFERIORE E STRIATO NELLA PARTE SUPERIORE.

CARNE: SODA NEL CAPPELLO, FIBROSA E FRAGILE NEL GAMBO, BIANCASTRA CON LA TENDENZA AD ASSUMERE SFUMATURE ROSSASTRE SE TAGLIATA O LARVATA, SAPORE GRADEVOLE E ODORE IRRILEVANTE.

SPORE: 8 x 6 um

HABITAT: OVUNQUE DIFFUSA IN TUTTI I BOSCHI SIA DI LATIFOGGLIE CHE DI CONIFERE DALLA PRIMAVERA ALL'AUTUNNO.

Autore foto: Pellizzari Renato

Autore scheda: Pellizzari Renato