

SCHEDA N° 0140

ORDINE Boletales

GENERE <i>Aureoboletus</i>	SPECIE <i>A. moravicus</i>	AUTORE (Vacek) Klofac.)	
DATA DI RACCOLTA 04-09-2015	LUOGO DI RACC. colline di Possagno	COMUNE Possagno	PROV. TV
ALTITUDINE S.L.M. 400	I.G.M. III 83	RACCOGLITORE Franco Flavio Pinton	

HABITAT:

- | | | |
|--|--|---|
| <input type="checkbox"/> PRATI ERBOSI | <input type="checkbox"/> ORTI E GIARDINI | <input type="checkbox"/> MARGINI DI STRADA |
| <input type="checkbox"/> TERRENO NUDO | <input type="checkbox"/> TERRENO SABBIOSO | <input type="checkbox"/> ARENILE |
| <input type="checkbox"/> TORBIERA | <input type="checkbox"/> TERRENO COLTIVATO A | |
| <input type="checkbox"/> ARGINE DI FIUME | <input type="checkbox"/> LUOGO BRUCIATO | <input checked="" type="checkbox"/> BOSCO SUBALPINO |

BOSCO DI : TERMOFILO DI ROVERELLA-CASTAGNO

RADO FITTO

- | | | |
|--|--|---|
| <input type="checkbox"/> DENTRO AL BOSCO | <input checked="" type="checkbox"/> AI MARGINI DEL BOSCO | <input checked="" type="checkbox"/> IN RADURE |
| <input type="checkbox"/> SU LEGNO | <input type="checkbox"/> VIVO <input type="checkbox"/> MORTO | DI |

ESPOSIZIONE:

- ASSOLATA OMBROSA MEDIA

UMIDITA' DEL TERRENO

- ACQUITRINOSO MOLTO UMIDO UMIDO ASCIUTTO SECCO

VEGETAZIONE CIRCOSTANTE : Roverella-Castagno-Carpinus

NOTE : stazione di crescita di alcuni carpofori vicini, in ambiente caldo e siccitoso: in tre periodi diversi 14-18-agosto 04 settembre

MICROSCOPIA: Spore fusiformi 9-14 x 5-6-µ lisce, basidi claviformi, cistidi fusiformi guttulati

BIBLIOGRAFIA : Funghi d'Italia Zanichelli pag. 494 al n°1389 funghi d'Italia A.M.B. vol 2 pag.887

DETERMINATORE Flavio Franco Pinton

RILIEVI EFFETTUATI SU REPERTI FRESCHI SECCHI



AUREOBOLETUS MORAVICUS



AUREOBOLETUS MORAVICUS



AUREOBOLETUS MORAVICUS



AUREOBOLETUS MORAVICUS

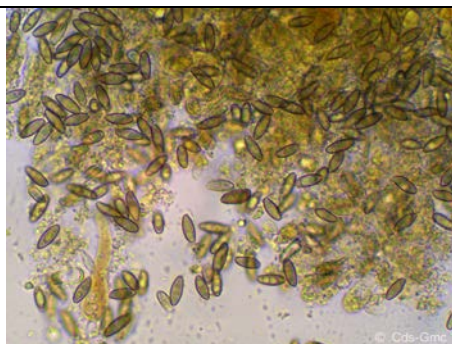

SPORE



BASIDIO

DESCRIZIONE

Aureoboletus moravicus

Ordine: Boletales
Famiglia: Boletaceae
Genere: Aureoboletus
Specie: Moravicus
Sezione: Pseudoboleti

Capello: da 3-7 cm; da emisferico a convesso-allargato; superficie ± nettamente tomentosa, secca o appena viscosa a tempo umido; sottilmente e radialmente fessurato a maturità, di colore ocraceo-giallastro, fulvo-ocraceo ± uniforme.

Tubuli: corti, adnati, giallo-ocraceo, immutabili alla pressione; pori piccoli, tondi, poi ± angolosi-labirintiformi, concolori ai tubuli, imbrunenti con l'età.

Carne: biancastra, beige pallido, immutabile; odore e sapore gradevoli.

Gambo: 4-8 x 1-2,5 cm; inizialmente ventricoso, poi subcilindrico o fusiforme con base sempre ± appuntita, ocraceo-giallastro, ricoperto da sottili striature longitudinali fiocose più scure dello sfondo, senza tracce di costolature e di reticolo.

Spore: fusiformi 9-14 x 5-6- μ lisce, basidi claviformi, cistidi fusiformi guttulati.

Habitat: estate-autunno; sotto latifoglie termofile. Raro.

Autore della scheda: Franco Flavio Pinton

Autore delle foto: Franco Flavio Pinton