

SCHEDA N° 0127

ORDINE Boletales

GENERE Chalciporus	SPECIE C. amarellus	AUTORE (Quèl.) Bataille	
DATA DI RACCOLTA 10/09/2015	LUOGO DI RACC. Frassenè	COMUNE Gosaldo	PROV. BL
ALTITUDINE S.L.M. 1100	I.G.M. 045 II	RACCOGLITORE Flavio Pinton	

HABITAT:

- | | | |
|---|--|---|
| <input type="checkbox"/> PRATI ERBOSI | <input type="checkbox"/> ORTI E GIARDINI | <input type="checkbox"/> MARGINI DI STRADA |
| <input type="checkbox"/> TERRENO NUDO | <input type="checkbox"/> TERRENO SABBIOSO | <input type="checkbox"/> ARENILE |
| <input type="checkbox"/> TORBIERA | <input type="checkbox"/> TERRENO COLTIVATO A | |
| <input type="checkbox"/> ARGINE DI FIUME | <input type="checkbox"/> LUOGO BRUCIATO | <input type="checkbox"/> BOSCO SUBALPINO |
| BOSCO DI : AGHI-LATIFOGLIA | | <input checked="" type="checkbox"/> RADO <input type="checkbox"/> FITTO |
| <input checked="" type="checkbox"/> DENTRO AL BOSCO | <input type="checkbox"/> AI MARGINI DEL BOSCO | <input type="checkbox"/> IN RADURE |
| <input type="checkbox"/> SU LEGNO | <input type="checkbox"/> VIVO <input type="checkbox"/> MORTO | DI |

ESPOSIZIONE:

- ASSOLATA OMBROSA MEDIA

UMIDITA' DEL TERRENO

- ACQUITRINOSO MOLTO UMIDO UMIDO ASCIUTTO SECCO

VEGETAZIONE CIRCOSTANTE : giovani Abeti rossi frammisti a Faggi

NOTE : Stazione di crescita di pochi esemplari reperiti in bosco misto di aghi-latifoglie molto umido e muschioso.

MICROSCOPIA: spore 10-13 x 4-5 µm, ellissoidali, lisce guttulate, con parete spessa; in massa bruno ruggine.

BIBLIOGRAFIA : Funghi d'Italia Zanichelli pag. 478 n.1348 A.M.B. Funghi d'Italia vol. 3 pag.1396

DETERMINATORE C.D.S GMC

RILIEVI EFFETTUATI SU REPERTI FRESCHI SECCHI



CHALCIPORUS_AMARELLUS



CHALCIPORUS_AMARELLUS



CHALCIPORUS_AMARELLUS



SPORE

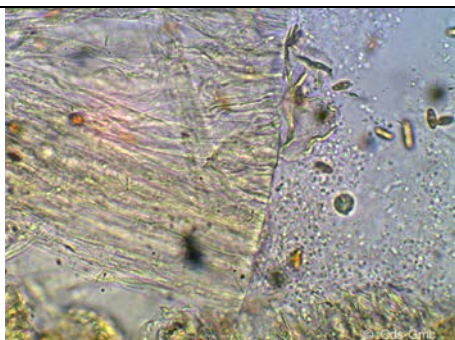

TRAMA IMENIALE

DESCRIZIONE

Ordine: Boletales
Famiglia: Boletaceae
Genere: Chalciporus
Specie: Amarellus

Cappello: 3-5 cm, colore giallognolo, superficie lievemente feltrata in principio presto liscia; prima emisferico poi largo-convesso con margine rialzato, ocrea chiaro tendente al rosaceo.

Tuboli: mediamente lunghi, adnati al gambo; di colore giallo poi rosa, rosso lampone.

Carne: molle, bianca, rosa chiaro sotto i tuboli, gialla in fondo al gambo. Dolce indi leggermente amara piccante. Odore quasi nullo.

Gambo: 3-5 x 1,5-2 cm., pieno, giallo alla base con granulazioni rossicce all'apice.

Spore: 10-13 x 4-5 μm , in massa bruno ruggine. ellissoidali, lisce guttulate, con parete spessa.

Habitat: boschi di conifere, raro.

Autore della scheda: C.D.S GMC

Autore delle foto: Flavio Pinton