

SCHEDA N° 0096

ORDINE Cantharellales

GENERE <i>Clavulina</i>	SPECIE <i>Cinerea</i>	AUTORE (Bull.) J. Schröt.	
DATA DI RACCOLTA 05/12/2013	LUOGO DI RACC. Colli di Possagno	COMUNE Possagno	PROV. TV
ALTITUDINE S.L.M. 700	I.G.M. II 083	RACCOGLITORE Franco Flavio Pinton	

HABITAT:

- | | | |
|--|--|--|
| <input checked="" type="checkbox"/> PRATI ERBOSI | <input type="checkbox"/> ORTI E GIARDINI | <input type="checkbox"/> MARGINI DI STRADA |
| <input checked="" type="checkbox"/> TERRENO NUDO | <input type="checkbox"/> TERRENO SABBIOSO | <input type="checkbox"/> ARENILE |
| <input type="checkbox"/> TORBIERA | <input type="checkbox"/> TERRENO COLTIVATO A | |
| <input type="checkbox"/> ARGINE DI FIUME | <input type="checkbox"/> LUOGO BRUCIATO | <input checked="" type="checkbox"/> BOSCO SUBALPINO |
| BOSCO DI : MISTO DI LATIFOGLIA TIGLIO | | <input type="checkbox"/> RADO <input type="checkbox"/> FITTO |
| <input type="checkbox"/> DENTRO AL BOSCO | <input type="checkbox"/> AI MARGINI DEL BOSCO | <input checked="" type="checkbox"/> IN RADURE |
| <input type="checkbox"/> SU LEGNO | <input type="checkbox"/> VIVO <input type="checkbox"/> MORTO | DI |

ESPOSIZIONE:

- ASSOLATA OMBROSA MEDIA

UMIDITA' DEL TERRENO

- ACQUITRINOSO MOLTO UMIDO UMIDO ASCIUTTO SECCO

VEGETAZIONE CIRCOSTANTE : Sotto un grande tiglio

NOTE : diversi esemplari terricoli e concresciuti tra l'erba

MICROSCOPIA: Spore bianche in massa, da sub-globose o ellissoidali, lisce, 7,8-10,4 × 7-7,8 µm.

BIBLIOGRAFIA : Funghi d'Italia Zanichelli pag. 530 al 1482, Funghi d'Italia AMB pag.437

DETERMINATORE Cds GMC

RILIEVI EFFETTUATI SU REPERTI FRESCHI SECCHI



CLAVULINA CINEREA



CLAVULINA CINEREA 2

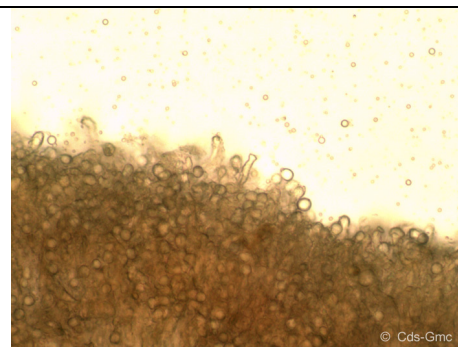

SPORE CLAVULINA CINEREA

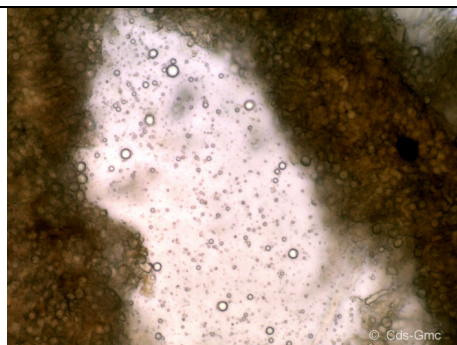

SPORE 1 CLAVULINA CINEREA

DESCRIZIONE

Clavulina Cinerea

Ordine: Cantharellales

Famiglia: Clavulinaceae

Genere: Clavulina

Specie: Cinerea

Carpoforo: 3-8 cm di altezza, con portamento coralloide, costituito da una breve base grigiastra da cui hanno origine numerose ramificazioni slanciate, terminanti in un apice per lo più arrotondato, superficie di aspetto rugoso, di colore grigio cenere con sfumature ocracee.

Carne: molle, di colore grigio-biancastro. Odore di muffa o muschio bagnato.

Spore: bianche in massa, da sub-globose o ellissoidali, lisce, $7,8-10,4 \times 7-7,8 \mu\text{m}$; Basidi bisporici, a volte monosporici o tetrasporici.

Habitat: crescita terricola, in estate – autunno, in boschi misti di latifoglie e aghifoglie.

Autore della scheda: Cds GMC

Autore delle foto: Franco Flavio Pinton