

SCHEDA N° 0073

ORDINE Agaricales

GENERE Conocybe	SPECIE C. Aporos	AUTORE (Kits van Wav.) Cléménçon	
DATA DI RACCOLTA 02-02-2013	LUOGO DI RACC. Parco cittadino	COMUNE Castelfranco v.to	PROV. TV
ALTITUDINE S.L.M. 43	I.G.M. II 104	RACCOGLITORE Pinton Franco Flavio	

HABITAT:

- | | | |
|--|--|--|
| <input checked="" type="checkbox"/> PRATI ERBOSI | <input type="checkbox"/> ORTI E GIARDINI | <input checked="" type="checkbox"/> MARGINI DI STRADA |
| <input type="checkbox"/> TERRENO NUDO | <input checked="" type="checkbox"/> TERRENO SABBIOSO | <input type="checkbox"/> ARENILE |
| <input type="checkbox"/> TORBIERA | <input type="checkbox"/> TERRENO COLTIVATO A | SU RESIDUI DI ERBA-FRAMMISTA A STERPAGLIA SECCA- |
| <input type="checkbox"/> ARGINE DI FIUME | <input type="checkbox"/> LUOGO BRUCIATO | <input type="checkbox"/> BOSCO SUBALPINO |
| BOSCO DI : LATIFOGIE | | <input type="checkbox"/> RADO <input type="checkbox"/> FITTO |
| <input type="checkbox"/> DENTRO AL BOSCO | <input checked="" type="checkbox"/> AI MARGINI DEL BOSCO | <input checked="" type="checkbox"/> IN RADURE |
| <input type="checkbox"/> SU LEGNO | <input type="checkbox"/> VIVO <input type="checkbox"/> MORTO | DI |

ESPOSIZIONE: ASSOLATA OMBROSA MEDIA

UMIDITA' DEL TERRENO ACQUITRINOSO MOLTO UMIDO UMIDO ASCIUTTO SECCO

VEGETAZIONE CIRCOSTANTE : Latifolia

NOTE : specie con più o meno evidenti tracce di anello striato

MICROSCOPIA: spore ellissoidali-amigdaliformi, senza poro germinativo, dim.medie 8-10 x 5-6 µm

BIBLIOGRAFIA : Zanichelli pag.268 al 722

DETERMINATORE Pinton Franco Flavio

RILIEVI EFFETTUATI SU REPERTI FRESCHI SECCHI



CONOCYBE APOROS



CONOCYBE APOROS 2



CONOCYBE APOROS 3

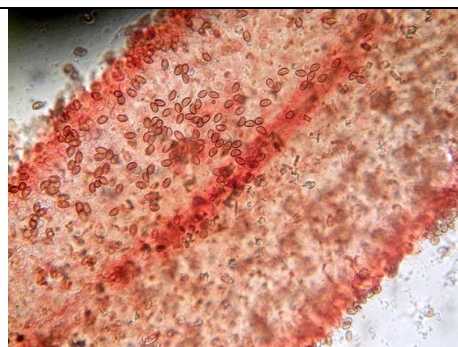

TRAMA-LAMELLARE-CON-SPORE

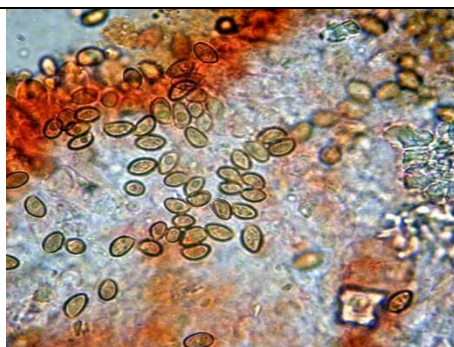

-SPORE-

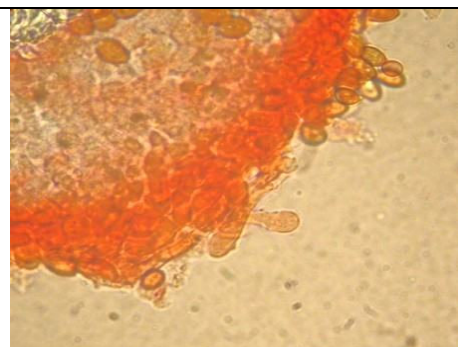

-CISTIDI-

DESCRIZIONE

Ordine: Agaricales
Famiglia: Bolbitiaceae
Sezione: Pholiotina
Genere: Conocybe
Specie: Aporos

Cappello: 20-35 mm di diametro, da prima convesso, quindi semisferico, infine largamente campanulato +- umbonato, di colore oca-brunastro con sfumature rugginose, più scuro al centro, viscido con il tempo umido, giallo-bruniccio con il secco, igrofano.

Lamelle: leggermente più chiare del cappello, beige pallido, rugginose a maturazione, con filo biancastro, piuttosto rade ed adnate.

Gambo: 30 - 60 x 2-4 mm, cilindrico, con apice leggermente compresso e cosparso di fine pruina, di colore bianco, sericeo, imbrunente a maturità, base leggermente allargata, fibrilloso nella parte bassa. Anello striato, presto lacerato.

Carne: brunastra, odore sgradevole.

Spore: spore ellissoidali-amigdaliformi, senza poro germinativo, dim.medie 8 x 5,5 µm

Habitat: in primavera parco cittadino di latifolia.

Autore della scheda: Pinton Franco Flavio

Autore delle foto: Pinton Franco Flavio