

SCHEDA N° 0143

ORDINE Agaricales

GENERE Coprinellus	SPECIE C. truncorum	AUTORE (Scop.) Redhead, Vilgalys & Monc	
DATA DI RACCOLTA 25-05-2015	LUOGO DI RACC. Vallà	COMUNE Riese Pio X	PROV. TV
ALTITUDINE S.L.M. 54	I.G.M. I 104	RACCOLITORE Dino Giuseppe Ceraantola	

HABITAT:

<input type="checkbox"/> PRATERBOSI	<input checked="" type="checkbox"/> ORTI E GIARDINI	<input type="checkbox"/> MARGINI DI STRADA
<input type="checkbox"/> TERRENO NUDO	<input type="checkbox"/> TERRENO SABBIOSO	<input type="checkbox"/> ARENILE
<input type="checkbox"/> TORBIERA	<input type="checkbox"/> TERRENO COLTIVATO A	
<input type="checkbox"/> ARGINE DI FIUME	<input type="checkbox"/> LUOGO BRUCIATO	<input type="checkbox"/> BOSCO SUBALPINO
BOSCO DI :		<input type="checkbox"/> RADO <input type="checkbox"/> FITTO
<input type="checkbox"/> DENTRO AL BOSCO	<input type="checkbox"/> AI MARGINI DEL BOSCO	<input type="checkbox"/> IN RADURE
<input checked="" type="checkbox"/> SU LEGNO	<input type="checkbox"/> VIVO <input checked="" type="checkbox"/> MORTO	DI <input type="checkbox"/> SALICE

ESPOSIZIONE:

ASSOLATA OMBROSA MEDIA

UMIDITA' DEL TERRENO

ACQUITRINOSO MOLTO UMIDO UMIDO ASCIUTTO SECCO

VEGETAZIONE CIRCOSTANTE : Piante di nocciolo e salici

NOTE : numerosi esemplari concrecenti in vicinanza di un salice morto e ha fruttificato in tre periodi nel 2015

MICROSCOPIA: spore 6,5-10 x 5-6 µ lentiformi, ellissoidali, rosso bruno al microscopio, nere in massa. poro germinativo centrale

BIBLIOGRAFIA : A.M.B vol. 2 pag. 812 - Zanichelli pag. 386 al 1071

DETERMINATORE Dino Giuseppe Ceraantola

RILIEVI EFFETTUATI SU REPERTI FRESCHI SECCHI



COPRINELLUS TRUNCORUM



COPRINELLUS TRUNCORUM



COPRINELLUS TRUNCORUM



COPRINELLUS TRUNCORUM

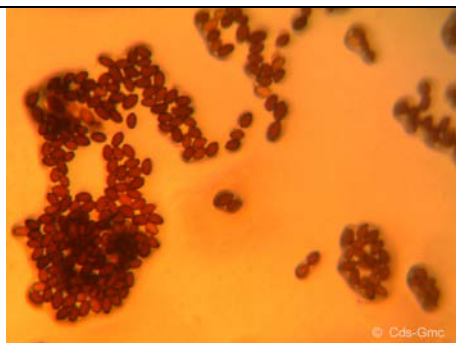

SPORE

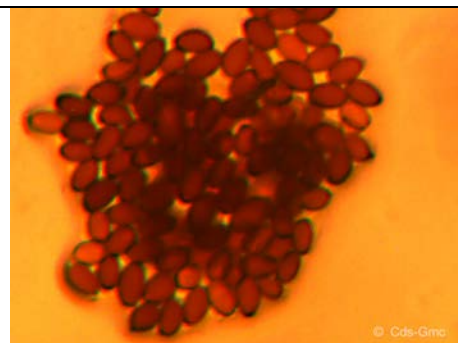

SPORE

DESCRIZIONE

Coprinellus truncorum

Ordine: Agaricales
Famiglia: Coprinaceae
Genere: Coprinellus
Specie: C. truncorum
Sezione: Micacei

Capello: da 1-3 cm, glandiforme, campanulato e conico, infine aperto, di colore crema-nocciola o brunastro-nocciola chiaro, più scuro al centro e più chiaro all'orlo, poi grigiastro a partire dal margine, scanalato fin quasi al centro e ricoperto di finissimi fiocchi farinosi di velo, biancastri poi brunastro chiari, fugaci e quasi del tutto assenti in vecchiaia.

Lamelle: quasi libere, di colore bianco o crema, poi brune e infine nerastre deliquescenti, con il filo biancastro.

Carne: è scarsa, inconsistente e senza odore.

Gambo: cilindrico, attenuato in alto, di colore da biancastro sporco a ocrea chiaro, pruinoso all'apice con minutissimi fiocchi di velo alla base, ma presto liscio e bruciccio con l'età.

Spore: sono lentiformi, ellissoidali o amigdaliformi di profilo, ovoidali o ellissoidali di fronte, dimensioni 6.5-8.5 x 4.5-5.5 x 5-6.5

Habitat: gregario, su residui legnosi o tronchi morti.

Autore della scheda: Dino Giuseppe Ceraantola

Autore delle foto: Dino Giuseppe Ceraantola