

SCHEDA N° 0142

ORDINE Agaricales

GENERE Coprinus	SPECIE C. atramentarius	AUTORE (Bull.: Fr.) Fries	
DATA DI RACCOLTA 08-11-2013	LUOGO DI RACC. Parco cittadino	COMUNE Castelfranco Veneto	PROV. TV
ALTITUDINE S.L.M. 43	I.G.M. II 104	RACCOGLITORE Pinton Franco Flavio	

HABITAT:

- | | | |
|--|--|--|
| <input checked="" type="checkbox"/> PRATI ERBOSI | <input checked="" type="checkbox"/> ORTI E GIARDINI | <input type="checkbox"/> MARGINI DI STRADA |
| <input type="checkbox"/> TERRENO NUDO | <input type="checkbox"/> TERRENO SABBIOSO | <input type="checkbox"/> ARENILE |
| <input type="checkbox"/> TORBIERA | <input type="checkbox"/> TERRENO COLTIVATO A | |
| <input type="checkbox"/> ARGINE DI FIUME | <input type="checkbox"/> LUOGO BRUCIATO | <input type="checkbox"/> BOSCO SUBALPINO |
| BOSCO DI : | | <input type="checkbox"/> RADO <input type="checkbox"/> FITTO |
| <input type="checkbox"/> DENTRO AL BOSCO | <input type="checkbox"/> AI MARGINI DEL BOSCO | <input type="checkbox"/> IN RADURE |
| <input type="checkbox"/> SU LEGNO | <input type="checkbox"/> VIVO <input type="checkbox"/> MORTO | DI |

ESPOSIZIONE:

- ASSOLATA OMBROSA MEDIA

UMIDITA' DEL TERRENO

- ACQUITRINOSO MOLTO UMIDO UMIDO ASCIUTTO SECCO

VEGETAZIONE CIRCOSTANTE : aghifoglia-latifoglia

NOTE : Stazione di crescita di numerosi esemplari su terreno ricco di humus su prato cittadino

MICROSCOPIA: ellissoidali, 7-10 x 5-6 µm, ellittiche, con poro germinativo evidente.

BIBLIOGRAFIA : Funghi d'Italia Zanichelli a pag 388 al 1078, Funghi d'Italia A.M.B. vol. 1 a pag. 283

DETERMINATORE Cds Gmc

RILIEVI EFFETTUATI SU REPERTI FRESCHI SECCHI



COPRINUS ATRAMENTARIUS



COPRINUS ATRAMENTARIUS



COPRINUS ATRAMENTARIUS



COPRINUS ATRAMENTARIUS

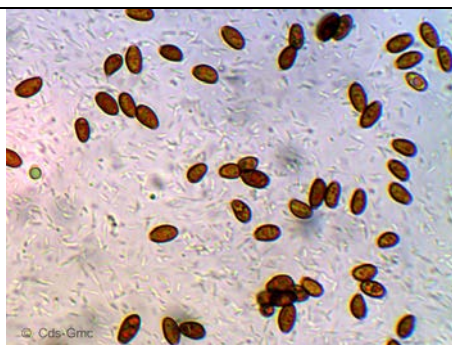

SPORE



SPORE

DESCRIZIONE

Coprinus atramentarius

Ordine: Agaricales

Famiglia: Psathyrellaceae

Genere: *Coprinus*

Specie: *Atramentarius*

Sezione: *Atramentarii* (Fr.) Penn. in Kauffman

Capello: 3–8 cm, prima ovoidale, spesso tronco all'apice, poi espanso conico-convesso, con il margine che si rompe e si liquefa, grigio-brunastro, più scuro verso il centro, con piccole scaglie appressate, tipicamente scanalato, con orlo ondulato in maniera irregolare.

Lamelle: molto fitte, piuttosto larghe, inizialmente grigiastre, poi rosato-ocracee, nerastre prima della deliquescenza.

Carne: poco consistente, di colore biancastro, odore non significativo e sapore dolciastro.

Gambo: 7-15 x 0,8-1,5 cm; cilindrico o appena attenuato in alto, spesso cavo, bianco, pruinoso, talvolta con leggera costolatura, base radicante e spesso con residui di velo.

Spore: ellissoidali, 7-10 x 5-6 µm, ellittiche, con poro germinativo centrale ed evidente.

Habitat: lignicolo, anche se spesso, per nascere su residui interrati, dà quasi l'impressione di essere terricolo; molto spesso cespitoso, preferisce i terreni ricchi di humus, dalla primavera all'autunno inoltrato; abbastanza comune tossico.

Autore della scheda: Cds Gmc

Autore delle foto: Pinton Franco Flavio