

SCHEDA N° 0133

ORDINE Pezizales

GENERE <i>Disciotis</i>	SPECIE <i>D.venosa</i>	AUTORE (Pers.) Arnould	
DATA DI RACCOLTA 12/04/2015	LUOGO DI RACC. Rive del Brenta	COMUNE Cittadella	PROV. PD
ALTITUDINE S.L.M. 48	I.G.M. III 104	RACCOGLITORE Mark Mowlazadeh	

HABITAT:

- | | | |
|---|--|---|
| <input type="checkbox"/> PRATI ERBOSI | <input type="checkbox"/> ORTI E GIARDINI | <input type="checkbox"/> MARGINI DI STRADA |
| <input type="checkbox"/> TERRENO NUDO | <input type="checkbox"/> TERRENO SABBIOSO | <input type="checkbox"/> ARENILE |
| <input type="checkbox"/> TORBIERA | <input type="checkbox"/> TERRENO COLTIVATO A | |
| <input checked="" type="checkbox"/> ARGINE DI FIUME | <input type="checkbox"/> LUOGO BRUCIATO | <input type="checkbox"/> BOSCO SUBALPINO |
| BOSCO DI: MISTO LATIFOGIE | | <input checked="" type="checkbox"/> RADO <input type="checkbox"/> FITTO |
| <input type="checkbox"/> DENTRO AL BOSCO | <input checked="" type="checkbox"/> AI MARGINI DEL BOSCO | <input type="checkbox"/> IN RADURE |
| <input type="checkbox"/> SU LEGNO | <input type="checkbox"/> VIVO <input type="checkbox"/> MORTO | DI |

ESPOSIZIONE:

- ASSOLATA OMBROSA MEDIA

UMIDITA' DEL TERRENO

- ACQUITRINOSO MOLTO UMIDO UMIDO ASCIUTTO SECCO

VEGETAZIONE CIRCOSTANTE: Prevalenza pioppi, frassini e olmi

NOTE:

MICROSCOPIA: spore ellissoidali, 19-25 x 12-15 µm, lisce, a volte con più guttule. Aschi 230-350 x 16-24µm

BIBLIOGRAFIA: A.M.B. Ascomiceti d'Italia

DETERMINATORE C.d.S - G.M.C

RILIEVI EFFETTUATI SU REPERTI FRESCHI SECCHI



DISCIOTIS VENOSA



DISCIOTIS VENOSA



DISCIOTIS VENOSA



ASCO CON SPORE



ASCO CON SPORE

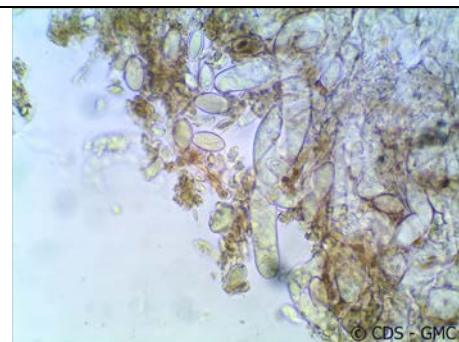

SPORE

DESCRIZIONE

Ordine: Pezizales
Famiglia: Morchellaceae
Genere: Disciotis
Specie: D.venosa

Carpoforo: 4-20cm, dapprima subgloboso con margine incurvato, poi aperto con ondulazioni fino a diventare quasi piatto. Di colore bruno più o meno scuro, con venature superiori. Nella parte inferiore (esterna) presenta colore crema-biancastro e consistenza granulosa-forforacea

Carne: fragile, cerosa e biancastra, con spiccato odore di cloro.

Gambo: è presente un piede molto corto, costolato.

Spore: spore ellissoidali, 18-25 x 12-15 µm, lisce, ialine, aschi 230-350 x 15-25 µm, non amiloidi, ottosporici.

Habitat: primaverile, su terreno o tappeti erbosi dei boschi

Autore della scheda: Mark Mowlazadeh

Autore delle foto: Mark Mowlazadeh