

SCHEDA N° 0163

ORDINE Agaricales

GENERE Echinoderma asperum	SPECIE Echinoderma asperum	AUTORE (Pers.) Bon	
DATA DI RACCOLTA 18/10/2015	LUOGO DI RACC. Pian de Coltura	COMUNE Lentiai	PROV. BL
ALTITUDINE S.L.M. 750	I.G.M. III 063	RACCOGLITORE Dino Giuseppe Cerantola	

HABITAT:

- | | | |
|--|--|--|
| <input checked="" type="checkbox"/> PRATI ERBOSI | <input type="checkbox"/> ORTI E GIARDINI | <input type="checkbox"/> MARGINI DI STRADA |
| <input type="checkbox"/> TERRENO NUDO | <input type="checkbox"/> TERRENO SABBIOSO | <input type="checkbox"/> ARENILE |
| <input type="checkbox"/> TORBIERA | <input type="checkbox"/> TERRENO COLTIVATO A | |
| <input type="checkbox"/> ARGINE DI FIUME | <input type="checkbox"/> LUOGO BRUCIATO | <input checked="" type="checkbox"/> BOSCO SUBALPINO |
| BOSCO DI: MISTO AGHIFOGGLIE E LATIFOGGLIE | | |
| <input type="checkbox"/> DENTRO AL BOSCO | <input checked="" type="checkbox"/> AI MARGINI DEL BOSCO | <input type="checkbox"/> RADO <input type="checkbox"/> FITTO |
| <input type="checkbox"/> SU LEGNO | <input type="checkbox"/> VIVO <input type="checkbox"/> MORTO | DI |

ESPOSIZIONE:

- ASSOLATA OMBROSA MEDIA

UMIDITA' DEL TERRENO

- ACQUITRINOSO MOLTO UMIDO UMIDO ASCIUTTO SECCO

VEGETAZIONE CIRCOSTANTE :

NOTE : Stazione di crescita di pochi esemplari ravvicinati nell'erba al margine del bosco.

MICROSCOPIA: 5-8 x 3-4 µm, ellissoidali, guttulate, lisce, ialine bianche in massa.

BIBLIOGRAFIA : Funghi d'Italia A.M.B Vol. 2 - pag. 786 - Funghi d'Italia Zanichelli pag.78 al 172

DETERMINATORE Dino Giuseppe Cerantola

RILIEVI EFFETTUATI SU REPERTI FRESCHI SECCHI



ECHINODERMA ASPERUM



ECHINODERMA ASPERUM



ECHINODERMA ASPERUM

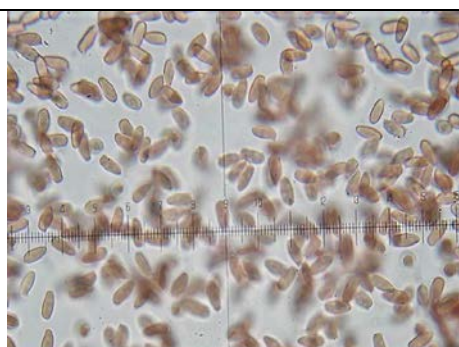

SPORE IN MASSA x 400

DESCRIZIONE

Echinoderma asperum

Ordine: Agaricales

Famiglia: Agaricaceae

Genere: *Echinoderma asperum*

Specie: *E. asperum*

Sezione: Echinatae

Cappello: 5-174 cm; carnoso, da convesso a campanulato-espanso, poi piano umbonato. La cuticola ha una colorazione che va dal nocciola tenue al bruno-castano ed è rivestita da squame coniche, appuntite, di color bruno-tabacco su fondo biancastro facilmente staccabili. L'orlo del cappello risulta festonato per la presenza dei residui del velo.

Lamelle: bianche, fitte, libere, spesso biforcute in prossimità dell'orlo del cappello, leggermente denticolate.

Carne: bianca, fibrosa con odore inteso sgradevole gommoso.

Gambo: cilindrico, corto, pieno poi cavo, semi-bulbinoso alla base, ricoperto da squame brunastre come nel cappello.

Anello: bianco, membranoso, è ornato da verruche di colore scuro.

Spore: 5-8 x 3-4 µm, ellissoidali, guttulate, lisce, ialine bianche in massa.

Habitat: fruttifica, solitario o in piccoli gruppi, in boschi di conifere e latifoglie.

Autore della scheda: Dino Giuseppe Cerantola

Autore delle foto: Dino Giuseppe Cerantola