

**SCHEDA N° 0155**

**ORDINE Agaricales**

<b>GENERE</b> Entoloma	<b>SPECIE</b> E. elodes	<b>AUTORE</b> (Fr.) P. Kumm.	
<b>DATA DI RACCOLTA</b> 10-11-2011	<b>LUOGO DI RACC.</b> parco cittadino	<b>COMUNE</b> Castelfranco V.to	<b>PROV.</b> TV
<b>ALTITUDINE S.L.M.</b> 44	<b>I.G.M.</b> II 104	<b>RACCOGLITORE</b> Flavio Franco Pinton	

**HABITAT:**

- |  |  |   |
|--|--|---|
| <input checked="" type="checkbox"/> PRATI ERBOSI | <input type="checkbox"/> ORTI E GIARDINI     | <input type="checkbox"/> MARGINI DI STRADA          |
| <input type="checkbox"/> TERRENO NUDO            | <input type="checkbox"/> TERRENO SABBIOSO    | <input type="checkbox"/> ARENILE                    |
| <input type="checkbox"/> TORBIERA                | <input type="checkbox"/> TERRENO COLTIVATO A |   |
| <input type="checkbox"/> ARGINE DI FIUME         | <input type="checkbox"/> LUOGO BRUCIATO      | <input checked="" type="checkbox"/> BOSCO SUBALPINO |

**BOSCO DI :** BOSCHETTO CITTADINO DI LATI-AGHIFOGIE

- |  |  |   |
|--|--|---|
| <input type="checkbox"/> DENTRO AL BOSCO | <input checked="" type="checkbox"/> AI MARGINI DEL BOSCO | <input checked="" type="checkbox"/> IN RADURE |
| <input type="checkbox"/> SU LEGNO        | <input type="checkbox"/> VIVO                            | <input type="checkbox"/> MORTO                |

**ESPOSIZIONE:**  ASSOLATA  OMBROSA  MEDIA

**UMIDITA' DEL TERRENO**  ACQUITRINOSO  MOLTO UMIDO  UMIDO  ASCIUTTO  SECCO

**VEGETAZIONE CIRCOSTANTE :** Carpini, Cedri, Faggi e Pioppi

**NOTE :** Stazione di crescita di alcuni carpofori vicini tra di loro, in un prato, sul muschio, in ambiente molto umido.

**MICROSCOPIA:** Spore subisodiametriche con angoli poco marcati, con guttula centrale, misurano 9-12 x 7-9 µm basidi tetrasporici.

**BIBLIOGRAFIA :** Funghi d'Italia Zanichelli pag. 260 al 697

**DETERMINATORE** Cds. Gmc.

**RILIEVI EFFETTUATI SU REPERTI**  FRESCHI  SECCHI



ENTOLOMA ELODES



ENTOLOMA ELODES



ENTOLOMA ELODES



ENTOLOMA ELODES

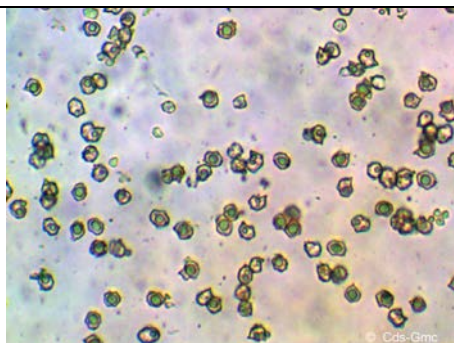

SPORE

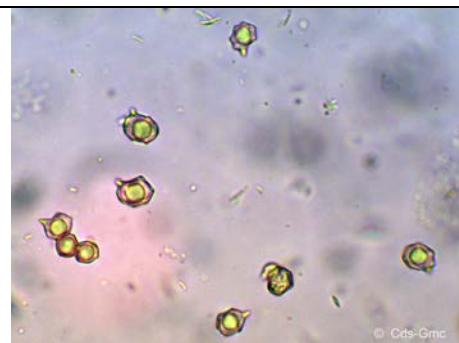

SPORE X400

## DESCRIZIONE

Entoloma elodes

**Ordine:** Agaricales

**Famiglia:** Entolomataceae

**Genere:** Entoloma

**Specie:** E. elodes

**Sezione:** Trichopilus (Romagn.) Noordel.

**Capello:** 5-7 cm. conico poi convesso, grigio-marrone, molto fibrilloso, con scagliette sul bordo, umbone molto pronunciato e spesso inclinato su un lato.

**Lamelle:** Chiare, quasi bianche da giovani, rosa negli esemplari maturi, con filo chiaro, bordo concolore.

**Carne:** Biancastra, è soffusa di lilla e ha odore esapora di farina rancida.

**Gambo:** Cilindrico o compresso, a volte allargato alla base, con fibrille alternate grigio scuro e grigio argentato e con consistenza abbastanza fragile.

**Spore:** Subisodiametriche con angoli poco marcati, con grossa guttula centrale, misurano 9-12 x 7,9 µm basidi tetrasporici possiede cheilocistidi.

**Habitat:** Gregario nel suolo torboso in ambienti molto umidi, in autunno, dopo abbondanti piogge poco frequente.

Autore della scheda: Dino Giuseppe Cerantola

Autore delle foto: Flavio Franco Pinton