

SCHEDA N° 0149

ORDINE Agaricales

GENERE Entoloma	SPECIE E. griseopruinatum	AUTORE Noordeloos & Cheype	
DATA DI RACCOLTA 08/11/2015	LUOGO DI RACC. isola di Albarella	COMUNE Rosolina	PROV. RO
ALTITUDINE S.L.M. 01	I.G.M. III 170	RACCOGLITORE Franco Flavio Pinton	

HABITAT:

- | | | |
|------------------------------------------------|------------------------------------------------------|--------------------------------------------|
| <input checked="" type="checkbox"/> PRATERBOSI | <input type="checkbox"/> ORTI E GIARDINI | <input type="checkbox"/> MARGINI DI STRADA |
| <input type="checkbox"/> TERRENO NUDO | <input checked="" type="checkbox"/> TERRENO SABBIOSO | <input type="checkbox"/> ARENILE |
| <input type="checkbox"/> TORBIERA | <input type="checkbox"/> TERRENO COLTIVATO A | |
| <input type="checkbox"/> ARGINE DI FIUME | <input type="checkbox"/> LUOGO BRUCIATO | <input type="checkbox"/> BOSCO SUBALPINO |

BOSCO DI: LATI-AGHIFOGIE PINUS MARITTIMO

- | | | |
|------------------------------------------|----------------------------------------------------------|-----------------------------------------------|
| <input type="checkbox"/> DENTRO AL BOSCO | <input checked="" type="checkbox"/> AI MARGINI DEL BOSCO | <input checked="" type="checkbox"/> IN RADURE |
| <input type="checkbox"/> SU LEGNO | <input type="checkbox"/> VIVO | <input type="checkbox"/> MORTO |

ESPOSIZIONE:

- ASSOLATA OMBROSA MEDIA

UMIDITA' DEL TERRENO

- ACQUITRINOSO MOLTO UMIDO UMIDO ASCIUTTO SECCO

VEGETAZIONE CIRCOSTANTE: Aghi-Latifoglie miste Leccio Pioppo

NOTE: Stazione di crescita di soli alcuni esemplari tra l'erba, su prato sabbioso in un boschetto di pino marittimo

MICROSCOPIA: Spore 8,5 - 11 x 7 - 10 µm, con angoli pronunciati, relativamente pareti spesse, cistidi assenti, basidi tetrasporici

BIBLIOGRAFIA: Noordeloos collana Fungi Europaei n.5/A, Ed. Candusso

DETERMINATORE Cds - Gmc

RILIEVI EFFETTUATI SU REPERTI FRESCHI SECCHI



ENTOLOMA GRISEOPRUINATUM



ENTOLOMA GRISEOPRUINATUM



ENTOLOMA GRISEOPRUINATUM



SPORE X 400

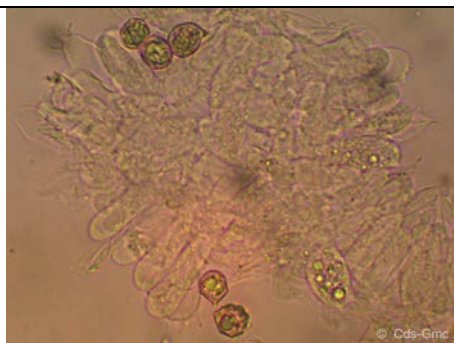

SPORE-BASIDI-BASIDIOLI X 400

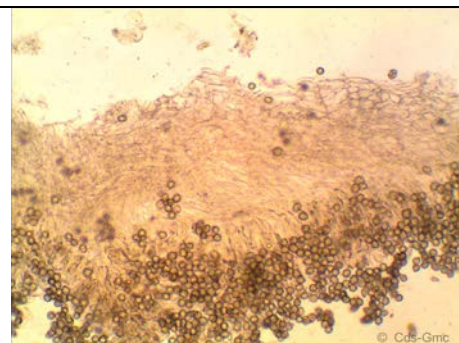

SPORE-CUTIPELLIS X 200

DESCRIZIONE

Entoloma griseopruinatum

Ordine: Agaricales
Famiglia: Entolomataceae
Genere: Entoloma
Specie: Griseopruinatum
Sezione: Rhodopolia

Capello: da 3 a 6 cm, da emisferico a convesso un poco involuto, non higroforo, traslucido, piuttosto scuro da bronzo-marrone al rosso-marrone, più o meno di colore uniforme, interamente rivestito con una striatura grigiastra margine ondulado, colore grigio - marrone scuro.

Lamelle: spaziate, adnate - smarginate, grigio - beige con sfumature rosa, con bordo ondulado-irregolare, con filo eroso.

Carne: esigua di poco spessore sotto le lamelle. dolciastra, con odore e sapore farinaceo.

Gambo: da 4 a 8 cm. di forma cilindrica, un po' radicante, si assottiglia alla base, dal bianco al grigio, longitudinalmente, striato fibroso, alla base si colora di giallo al tocco. odore farinaceo, sapore dolce.

Spore: 8,5 - 11 x 7 - 10 µm, con angoli pronunciati, relativamente pareti spesse, cestidi assenti. Pigmento intracellulare giallo - marrone.

Habitat; bosco di Aghi-latifoglie in prevalenza Leccio, Pino marittimo, Populus alba.

Autore della scheda: Bruno Cerantola

Autore delle foto: Franco Flavio Pinton