

SCHEDA N° 0085

ORDINE Agaricales

GENERE Entoloma	SPECIE jubatum	AUTORE (Fr.) P. Karst.	
DATA DI RACCOLTA 31/05/2013	LUOGO DI RACC. giardino privato	COMUNE Riese piox°	PROV. Tv
ALTITUDINE S.L.M. 46 mt.	I.G.M. II 104	RACCOGLITORE Pinton Franco Flavio	

HABITAT:

- | | | | |
|--|---|--|--------------------------------|
| <input checked="" type="checkbox"/> PRATI ERBOSI | <input checked="" type="checkbox"/> ORTI E GIARDINI | <input type="checkbox"/> MARGINI DI STRADA | |
| <input type="checkbox"/> TERRENO NUDO | <input type="checkbox"/> TERRENO SABBIOSO | <input type="checkbox"/> ARENILE | |
| <input type="checkbox"/> TORBIERA | <input type="checkbox"/> TERRENO COLTIVATO A | PRATO CON VICINANZA DI MAGNOLIA GRANDIFLORA | |
| <input type="checkbox"/> ARGINE DI FIUME | <input type="checkbox"/> LUOGO BRUCIATO | <input type="checkbox"/> BOSCO SUBALPINO | |
| BOSCO DI : | | <input type="checkbox"/> RADO | <input type="checkbox"/> FITTO |

- | | | |
|--|--|------------------------------------|
| <input type="checkbox"/> DENTRO AL BOSCO | <input checked="" type="checkbox"/> AI MARGINI DEL BOSCO | <input type="checkbox"/> IN RADURE |
| <input type="checkbox"/> SU LEGNO | <input type="checkbox"/> VIVO | <input type="checkbox"/> MORTO |
| DI | | |

ESPOSIZIONE: ASSOLATA OMBROSA MEDIA

UMIDITA' DEL TERRENO ACQUITRINOSO MOLTO UMIDO UMIDO ASCIUTTO SECCO

VEGETAZIONE CIRCOSTANTE : latifolia

NOTE : unico esemplare raccolto in giardino sotto (Magnolia grandiflora) terricolo in mezzo l'erba, dopo abbondanti piogge.

MICROSCOPIA: da isodiametriche a subeterodiametriche con 7-9 angoli , 9x7 µm.

BIBLIOGRAFIA : Funghi d'Italia Zanichelli pag. 260 al n° 696.

DETERMINATORE Pinton Franco Flavio

RILIEVI EFFETTUATI SU REPERTI FRESCHI SECCHI



ENTOLOMA JUBATUM



ENTOLOMA JUBATUM1



ENTOLOMA JUBATUM2



ENTOLOMA JUBATUM3

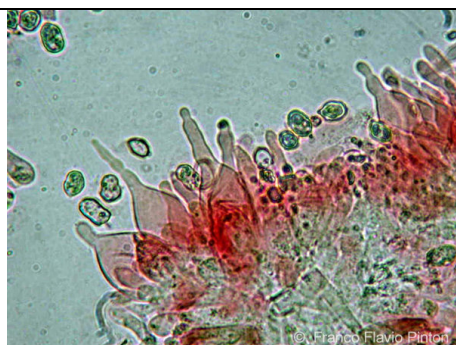

CHEILOCISTIDI X-400

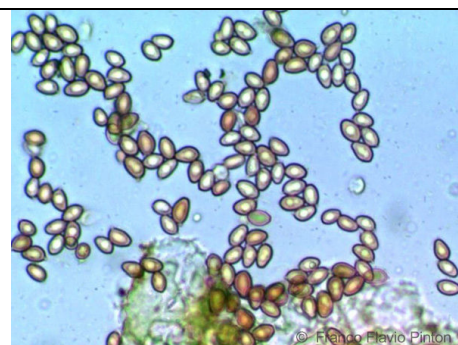

SPORE -X- 400

DESCRIZIONE

Entoloma jubatum

Ordine: Agaricales

Famiglia: Entolomataceae

Genere: Entoloma

Sottogenere: Trichopilus (Romagn.)

Specie: jubatum

Capello: Ø 3-6 cm. conico-convesso, poi piano-convesso con basso umbone acuto, cuticola finemente vellutata-tomentosa, con fini fibrille radiali, di colore grigio-topo, bruno-grigio-scuro, bruno rossastro, margine involuto, poi diritto.

Lamelle: sublibere, poco fitte, ventricose, intercalate da lamellule di varia lunghezza, di colore grigio-brunastre, a maturità bruno-rossastre soffuse di rosa, filo concolore.

Carne: da biancastra al centro a concolore alla superficie esterna, inodore.

Gambo: 4-8 x 0.3-0.8 cm. cilindrico, attenuato in alto e allargato in basso, con fibrille grigie-bruno-rossastre su fondo più pallido, base più chiara grigio-biancastra.

Spore: da isodiametriche a subeterodiametriche con 7-9 angoli, dimensioni medie 9x7 µm.

Habitat: terricolo, ai margini dei boschi, prati, giardini, fra l'erba.

Autore della scheda: CDS GMC

Autore delle foto: Pinton Franco Flavio