

SCHEDA N° 0185

ORDINE Agaricales

GENERE Entoloma	SPECIE E. juncinum	AUTORE (Kuenner et Romagn.) Noordel	
DATA DI RACCOLTA 13-04-2016	LUOGO DI RACC. parco cittadino	COMUNE Castelfranco V.to	PROV. TV
ALTITUDINE S.L.M. 43	I.G.M. II 104	RACCOGLITORE Franco Flavio Pinton	

HABITAT:

- | | | |
|--|--|---|
| <input checked="" type="checkbox"/> PRATI ERBOSI | <input checked="" type="checkbox"/> ORTI E GIARDINI | <input type="checkbox"/> MARGINI DI STRADA |
| <input type="checkbox"/> TERRENO NUDO | <input type="checkbox"/> TERRENO SABBIOSO | <input type="checkbox"/> ARENILE |
| <input type="checkbox"/> TORBIERA | <input type="checkbox"/> TERRENO COLTIVATO A | |
| <input type="checkbox"/> ARGINE DI FIUME | <input type="checkbox"/> LUOGO BRUCIATO | <input type="checkbox"/> BOSCO SUBALPINO |
| BOSCO DI : LATIFOLIE E SIEPI DI DIVERSE ESSENZE CON CARPINO | | <input checked="" type="checkbox"/> RADO <input type="checkbox"/> FITTO |
| <input type="checkbox"/> DENTRO AL BOSCO | <input checked="" type="checkbox"/> AI MARGINI DEL BOSCO | <input type="checkbox"/> IN RADURE |
| <input type="checkbox"/> SU LEGNO | <input type="checkbox"/> VIVO <input type="checkbox"/> MORTO | DI TRA L'ERBA DI UN PARCO CITTADINO |

ESPOSIZIONE:

- ASSOLATA OMBROSA MEDIA

UMIDITA' DEL TERRENO

- ACQUITRINOSO MOLTO UMIDO UMIDO ASCIUTTO SECCO

VEGETAZIONE CIRCOSTANTE : Tigli, Aceri, Carpino bianco, Betulle

NOTE : stazione di crescita di pochi esemplari viciniori, in prato molto umido, in prossimità di una siepe di Carpino bianco

MICROSCOPIA: spore 8-10,5 X 7-9,5 μ subsodiametriche con 5-6 lati. cheilocistidi assenti pigmento incrostante

BIBLIOGRAFIA : Funghi d'Italia A.M.B. vol. 3 pag.1155 funghi d'Italia Zanichelli pag.252 al n°675

DETERMINATORE Franco Flavio Pinton

RILIEVI EFFETTUATI SU REPERTI FRESCHI SECCHI



ENTOLOMA JUNCINUM



ENTOLOMA JUNCINUM



ENTOLOMA JUNCINUM

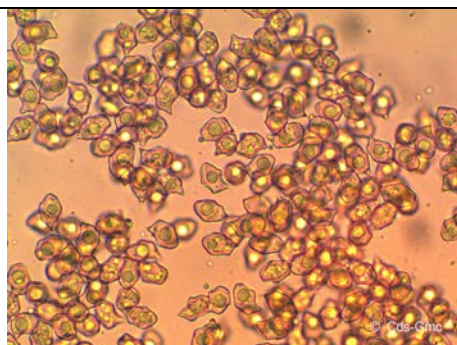

SPORE

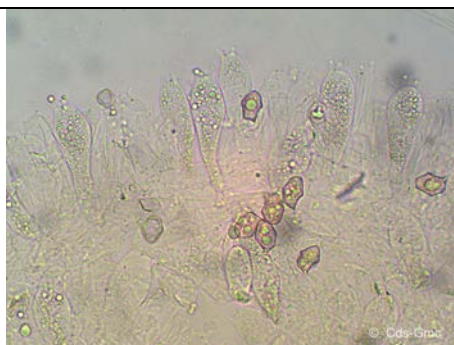

BASIDI



BASIDIOLI

DESCRIZIONE

Entoloma juncinum

Ordine: Agaricales

Famiglia: Entolomataceae

Genere: Entoloma

Specie: juncinum

Sottogenere: Nolanea (Fr.) Noordel

Sinonimi: Nolanea juncina (Kühner & Romagn.) P.D. Orton.
Rhodophyllus juncinus Kühner & Romagn.

Capello: 1,2-3,5 cm; dapprima convesso, poi piano-convesso con umbone ottuso o papillato, talvolta anche un po' depresso, margine striato, ± ondulato e fessurato con l'età; superficie igrofana, glabra, bruno scuro a tempo umido, più pallido con il secco.

Lamelle: rade, sublibere, grigiastre, poi bruno-rosate; filo concolore, fertile.

Carne: brunastra; odore e sapore farinosi.

Gambo: 4-8 x 0,2-0,5 cm; cilindrico, o compresso-solcato longitudinalmente, concolore o più pallido del pileo, glabro, cotonoso e bianco alla base.

Spore: subsodiametriche, nettamente angolose; 8,5-10,5 x 7,5-9 con 5-6 lati, cheilocistidi assenti pigmento incrostante.

Habitat: estate-autunno; gregario, su terreno umido in boschi di latifoglie. Raro.

Autore della scheda: Franco Flavio Pinton

Autore delle foto: Franco Flavio Pinton