

SCHEDA N° 0168

ORDINE Agaricales

GENERE Entoloma	SPECIE E. plebejum	AUTORE (Kalchbr.) Noordel.	
DATA DI RACCOLTA 08/03/2016	LUOGO DI RACC. parco cittadino	COMUNE Castelfranco veneto	PROV. TV
ALTITUDINE S.L.M. 44	I.G.M. II 104	RACCOGLITORE Franco Flavio Pinton	

HABITAT:

- | | | |
|--------------------------------------------------------|--------------------------------------------------------------|--------------------------------------------------------------|
| <input checked="" type="checkbox"/> PRATI ERBOSI | <input checked="" type="checkbox"/> ORTI E GIARDINI | <input type="checkbox"/> MARGINI DI STRADA |
| <input type="checkbox"/> TERRENO NUDO | <input type="checkbox"/> TERRENO SABBIOSO | <input type="checkbox"/> ARENILE |
| <input type="checkbox"/> TORBIERA | <input type="checkbox"/> TERRENO COLTIVATO A | |
| <input type="checkbox"/> ARGINE DI FIUME | <input type="checkbox"/> LUOGO BRUCIATO | <input type="checkbox"/> BOSCO SUBALPINO |
| BOSCO DI : DI LATIFOGIE MISTE CON CESPUGLI VARI | | <input type="checkbox"/> RADO <input type="checkbox"/> FITTO |
| <input type="checkbox"/> DENTRO AL BOSCO | <input type="checkbox"/> AI MARGINI DEL BOSCO | <input checked="" type="checkbox"/> IN RADURE |
| <input type="checkbox"/> SU LEGNO | <input type="checkbox"/> VIVO <input type="checkbox"/> MORTO | DI |

ESPOSIZIONE:

- ASSOLATA OMBROSA MEDIA

UMIDITA' DEL TERRENO

- ACQUITRINOSO MOLTO UMIDO UMIDO ASCIUTTO SECCO

VEGETAZIONE CIRCOSTANTE : alberi di latifoglie miste

NOTE : stazione di crescita generalmente in primavera, gregario in pochi esemplari, tra l'erba in luoghi umidi

MICROSCOPIA: 9-12,5 × 6-8 µm, eterodiametriche, gibbosette.

BIBLIOGRAFIA : Meinhard Moser guida alla determinazione dei funghi vol. 1 pag. 207 n.6° funghi europei genere Entoloma

DETERMINATORE Cds-Gmc

RILIEVI EFFETTUATI SU REPERTI FRESCHI SECCHI



ENTOLOMA PLEBEJUM



ENTOLOMA PLEBEJUM



ENTOLOMA PLEBEJUM

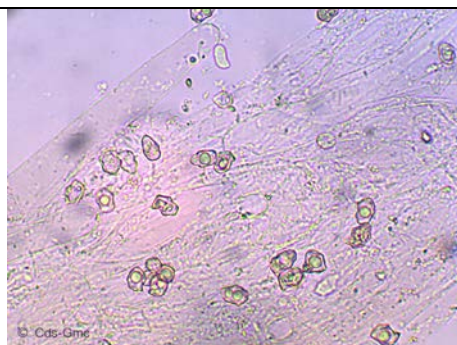

SPORE



BASIDI

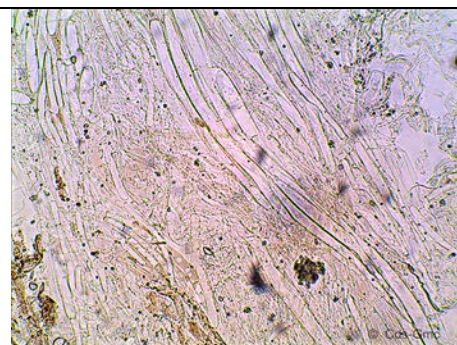

CUTE

DESCRIZIONE

Entoloma plebejum

Ordine: Agaricales

Famiglia: Entolomataceae

Genere: Entoloma

Specie: E. plebejum

Sezione: Erophila (Romag.) Nordel. 1980

Cappello: 35-40 mm., conico, da campanulato a emisferico, leggermente igrofano, irregolarmente lobato, fibrilloso, grigio brunastro con centro più scuro presente un piccolo umbone. Zona marginale a volte ondulata con l'età.

Lamelle: arcuate spaziate, spesse, intercalate da lamellule, bianche-grigiastre-beige-rosacee, frequentemente venate sui lati.

Carne: concolore al cappello, scarsa, nel gambo biancastra, odore leggero di farina.

Gambo: 30-100 x 3-9 mm, cilindrico, flessuoso, cavo, di solito allargato verso la base, biancastro, sericeo, striato longitudinalmente, leggermente pruinoso appena sotto le lamelle.

Spore: 9-12,5 × 6-8 µm, eterodiametriche, gibbosette.

Habitat: solitamente in primavera, solitario o in gruppi su diversi tipi di suolo tra l'erba.

Autore della scheda: Dino Giuseppe Cerantola

Autore delle foto: Franco Flavio Pinton