

SCHEDA N° 0021

ORDINE AGARICALES

GENERE ENTOLOMA	SPECIE E. SAUNDERSII	AUTORE (FR.) SACC.
DATA DI RACCOLTA 10-02-2010	LUOGO DI RACC. PARCO BOLASCO	COMUNE CASTELFRANCO V. PROV. TV
ALTITUDINE S.L.M. 44	I.G.M. II 104	RACCOGLITORE VENTURIN ROMEO

HABITAT:

- | | | |
|--|---|---|
| <input type="checkbox"/> PRATI ERBOSI | <input type="checkbox"/> ORTI E GIARDINI | <input type="checkbox"/> MARGINI DI STRADA |
| <input checked="" type="checkbox"/> TERRENO NUDO | <input type="checkbox"/> TERRENO SABBIOSO | <input type="checkbox"/> ARENILE |
| <input type="checkbox"/> TORBIERA | <input type="checkbox"/> TERRENO COLTIVATO A PARCO CITTADINO | |
| <input type="checkbox"/> ARGINE DI FIUME | <input type="checkbox"/> LUOGO BRUCIATO | <input type="checkbox"/> BOSCO SUBALPINO |
| BOSCO DI : LATIFOGLIA | | <input type="checkbox"/> RADO <input checked="" type="checkbox"/> FITTO |
| <input type="checkbox"/> DENTRO AL BOSCO | <input type="checkbox"/> AI MARGINI DEL BOSCO | <input type="checkbox"/> IN RADURE |
| <input type="checkbox"/> SU LEGNO | <input type="checkbox"/> VIVO <input type="checkbox"/> MORTO | MISTO LATIFOGLIA SOTTO ROSACEE |

ESPOSIZIONE:

- ASSOLATA OMBROSA MEDIA

UMIDITA' DEL TERRENO

- ACQUITRINOSO MOLTO UMIDO UMIDO ASCIUTTO SECCO

VEGETAZIONE CIRCOSTANTE : misto latifolia

NOTE : Periodi di crescita 10-24 febbraio, 1-3-18 marzo.

MICROSCOPIA: Spore 9,5-12 x 12-14 µm, rosate in massa, subglobose, angolose, con apicolo pronunciato.

BIBLIOGRAFIA : Zanichelli funghi d'italia pag. 250 al 666 - A.M.B. funghi d'italia vol.1 pag. 145 -

DETERMINATORE VENTURIN ROMEO

RILIEVI EFFETTUATI SU REPERTI FRESCHI SECCHI



ENTOLOMA SAUNDERSII_1



ENTOLOMA SAUNDERSII_2



ENTOLOMA SAUNDERSII_3



ENTOLOMA SAUNDERSII_4

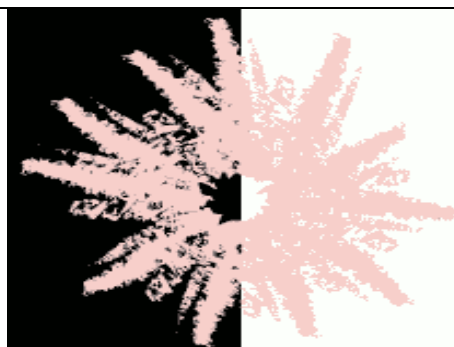

SPORATA ROSA

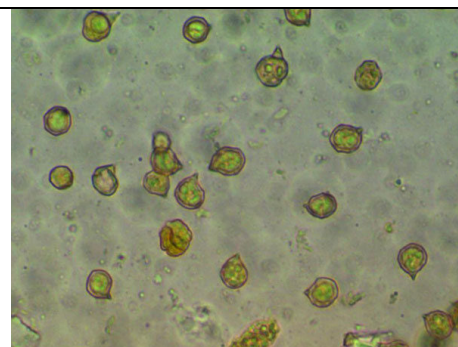

SPORE

DESCRIZIONE

Cappello: 40-100 mm di diametro, umbonato, margine non striato, orlo irregolare, ondulato-lobato, grigio, grigio-bruno, grigio-argento, fibrilloso. Il cappello si presenta sovente striato.

Lamelle: rosate, larghe, ventricose, ineguali, secedenti con orlo eroso, molte lamellule.

Gambo: fino a 120 x 20 mm, bianco o biancastro, cilindrico. In alcune raccolte la base si restringe con una netta strozzatura per poi terminare con un piccolo bulbo.

Carne: bianca, mazzata e fibrillosa sul gambo. Odore farinoso che ricorda quello di *Cathartelasma imperialis* con gusto di buccia di cocomero che scompare con la cottura.

Microscopia : spore 9,5-12 x 12-14 μm , rosate in massa, subglobose, angolose, con apicolo pronunciato.

Autore della scheda : VENTURIN ROMEO

Autore delle foto - Pinton Franco Flavio