

SCHEDA N° 0082

ORDINE Agaricales

GENERE Flammulina	SPECIE Velutipes	AUTORE (Curtis) Singer	
DATA DI RACCOLTA 14/02/2013	LUOGO DI RACC. Parco cittadino	COMUNE Castelfranco Veneto	PROV. TV
ALTITUDINE S.L.M. 46 mt.	I.G.M. II 104	RACCOGLITORE Franco Flavio Pinton	

HABITAT:

<input type="checkbox"/> PRATI ERBOSI	<input checked="" type="checkbox"/> ORTI E GIARDINI	<input type="checkbox"/> MARGINI DI STRADA
<input type="checkbox"/> TERRENO NUDO	<input type="checkbox"/> TERRENO SABBIOSO	<input type="checkbox"/> ARENILE
<input type="checkbox"/> TORBIERA	<input type="checkbox"/> TERRENO COLTIVATO A	
<input type="checkbox"/> ARGINE DI FIUME	<input type="checkbox"/> LUOGO BRUCIATO	<input type="checkbox"/> BOSCO SUBALPINO
BOSCO DI: LATIFOLGIA		<input type="checkbox"/> RADO <input type="checkbox"/> FITTO
<input checked="" type="checkbox"/> DENTRO AL BOSCO	<input type="checkbox"/> AI MARGINI DEL BOSCO	<input type="checkbox"/> IN RADURE
<input checked="" type="checkbox"/> SU LEGNO	<input type="checkbox"/> VIVO <input checked="" type="checkbox"/> MORTO	DI

ESPOSIZIONE:

ASSOLATA OMBROSA MEDIA

UMIDITA' DEL TERRENO

ACQUITRINOSO MOLTO UMIDO UMIDO ASCIUTTO SECCO

VEGETAZIONE CIRCOSTANTE :

NOTE :

MICROSCOPIA: spore ellissoidali, lisce, bianche, dim.medie 9 x 4 µm.

BIBLIOGRAFIA : AMB Vol.1 pag.116 - Zanichelli pag.224 al 590.

DETERMINATORE CDS GMC

RILIEVI EFFETTUATI SU REPERTI FRESCHI SECCHI



FLAMMULINA VELUTIPES



FLAMMULINA VELUTIPES1



FLAMMULINA VELUTIPES2



FLAMMULINA VELUTIPES3

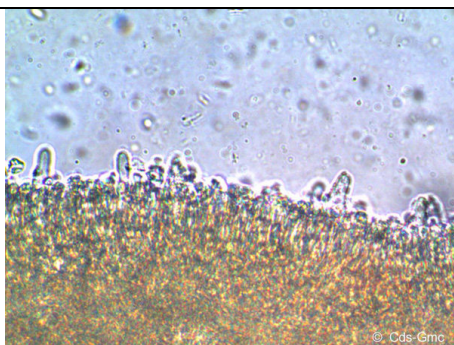

BASIDIOLI FLAMMULINA VELUTIPES



CISTIDIO FLAMMULINA VELUTIPES1

DESCRIZIONE

Flammulina velutipes

Ordine: Agaricales
Famiglia: Physalacriaceae
Genere: Flammulina
Specie: Velutipes

Cappello: 3-8 cm, piano-convesso, viscido, liscio o leggermente pruinoso, poco carnoso, quasi gommoso, di un bel colore giallo-arancio più scuro al centro e sfumato al margine da rosso-giallastro a giallo-arancio.

Lamelle: libere, spaziate intercalate da lamellule, larghe, giallo-ocra, si macchiano di bruno-ruggine nel fungo adulto.

Carne: sottile nel cappello, giallognola, priva di sapore, odore debole di Pelargonium.

Gambo: cilindrico o leggermente ricurvo, fibroso coriaceo, intensamente vellutato, di colore bruno-giallo rossiccio in alto, diviene più bruno scuro in basso.

Spore: spore ellissoidali dim.medie 9 x 4 µm.

Habitat: cresce cespitoso sui tronchi di latifoglie anche d'inverno, specialmente sulle ceppaie in decomposizione, resistente al gelo.

Autore della scheda: CDS GMC

Autore delle foto: Dino Giuseppe Cerantola