

SCHEDA N° 0126

ORDINE Polyporales

GENERE <i>Grifola</i>	SPECIE <i>G. frondosa</i>	AUTORE (Dicks.) Gray	
DATA DI RACCOLTA 04-09-2015	LUOGO DI RACC. Monfenera	COMUNE Pederobba	PROV. TV
ALTITUDINE S.L.M. 700	I.G.M. II 083	RACCOGLITORE Cerantola Giuseppe Dino	

HABITAT:

- | | | |
|--|--|---|
| <input type="checkbox"/> PRATI ERBOSI | <input type="checkbox"/> ORTI E GIARDINI | <input type="checkbox"/> MARGINI DI STRADA |
| <input type="checkbox"/> TERRENO NUDO | <input type="checkbox"/> TERRENO SABBIOSO | <input type="checkbox"/> ARENILE |
| <input type="checkbox"/> TORBIERA | <input type="checkbox"/> TERRENO COLTIVATO A | |
| <input type="checkbox"/> ARGINE DI FIUME | <input type="checkbox"/> LUOGO BRUCIATO | <input checked="" type="checkbox"/> BOSCO SUBALPINO |

BOSCO DI : MISTO AGHI-LATIFOLIE

- | | | |
|--|---|------------------------------------|
| <input type="checkbox"/> DENTRO AL BOSCO | <input type="checkbox"/> AI MARGINI DEL BOSCO | <input type="checkbox"/> IN RADURE |
| <input checked="" type="checkbox"/> SU LEGNO | <input checked="" type="checkbox"/> VIVO | <input type="checkbox"/> MORTO |

DI **CASTAGNO**

ESPOSIZIONE:

- | | | |
|-----------------------------------|---|--------------------------------|
| <input type="checkbox"/> ASSOLATA | <input checked="" type="checkbox"/> OMBROSA | <input type="checkbox"/> MEDIA |
|-----------------------------------|---|--------------------------------|

UMIDITA' DEL TERRENO

- | | | | | |
|---------------------------------------|--------------------------------------|---|-----------------------------------|--------------------------------|
| <input type="checkbox"/> ACQUITRINOSO | <input type="checkbox"/> MOLTO UMIDO | <input checked="" type="checkbox"/> UMIDO | <input type="checkbox"/> ASCIUTTO | <input type="checkbox"/> SECCO |
|---------------------------------------|--------------------------------------|---|-----------------------------------|--------------------------------|

VEGETAZIONE CIRCOSTANTE :

NOTE : saprofita alla base di castagno secolare

MICROSCOPIA: spore 5-6 x 3,5-4,5µm. ellissoidali bianche in massa basidi tetrasporici, cistidi assenti, ife senza giunti a fibbia.

BIBLIOGRAFIA : A.M.B. funghi d'Italia vol. 2 pag. 913 - Zanichelli pag. 558 al 1569

DETERMINATORE Cerantola Giuseppe Dino

RILIEVI EFFETTUATI SU REPERTI FRESCHI SECCHI



HABITAT GRIFOLA FRONDOSA



GRIFOLA FRONDOSA



GRIFOLA FRONDOSA



GRIFOLA FRONDOSA



GRIFOLA FRONDOSA

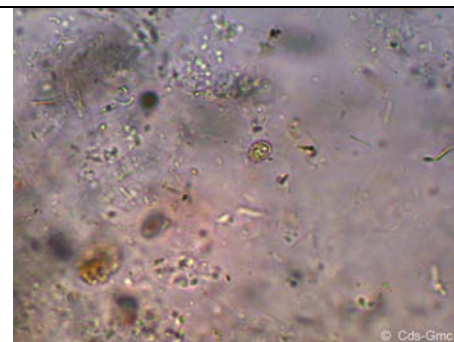

SPORA

DESCRIZIONE

Grifola frondosa

Ordine: Polyporales
Famiglia: Meripilaceae
Genere: Grifola
Specie: G. frondosa
Sezione:

Cappello: a cespuglio ramificato con numerosissimi cappelli a forma di ventaglio; bruno-grigiastri con margine ondulato.

Imenoforo: costituito da tubuli molto corti e fitti, decorrenti, biancastri come i pori, che sono inizialmente minutissimi per diventare, a maturazione, più ampi e angolosi.

Carne: bianca, delicata; il sapore è gradevole e con un forte odore aromatico; sapore grato.

Gambo: con un unico ceppo bianco e carnoso che si ramifica in ramificazioni e biforcazioni, terminando in un cappelli attaccati lateralmente.

Spore: 5-6 x 3,5-4,5 µm. ellissoidali bianche in massa.

Habitat: saprofita alla base di alberi di latifoglie, in particolare Castagno e Quercia in tarda estate-autunno.

Autore della scheda: Cerantola Giuseppe Dino

Autore delle foto: Cerantola Giuseppe Dino