

SCHEDA N° 0134

ORDINE Pezizales

GENERE <i>Gyromitra</i>	SPECIE <i>G.esculenta</i>	AUTORE (Pers. : Fr.) Fr.	
DATA DI RACCOLTA 14/05/2015	LUOGO DI RACC. Bosco di aghifoglia	COMUNE Rotzo	PROV. VI
ALTITUDINE S.L.M. 1.550	I.G.M. II 082	RACCOGLITORE Mark Mowlazadeh	

HABITAT:

<input type="checkbox"/> PRATI ERBOSI	<input type="checkbox"/> ORTI E GIARDINI	<input type="checkbox"/> MARGINI DI STRADA
<input type="checkbox"/> TERRENO NUDO	<input type="checkbox"/> TERRENO SABBIOSO	<input type="checkbox"/> ARENILE
<input type="checkbox"/> TORBIERA	<input type="checkbox"/> TERRENO COLTIVATO A	
<input type="checkbox"/> ARGINE DI FIUME	<input type="checkbox"/> LUOGO BRUCIATO	<input type="checkbox"/> BOSCO SUBALPINO
BOSCO DI: ABETE ROSSO		<input checked="" type="checkbox"/> RADO <input type="checkbox"/> FITTO
<input type="checkbox"/> DENTRO AL BOSCO	<input checked="" type="checkbox"/> AI MARGINI DEL BOSCO	<input type="checkbox"/> IN RADURE
<input type="checkbox"/> SU LEGNO	<input type="checkbox"/> VIVO <input type="checkbox"/> MORTO	DI

ESPOSIZIONE:

ASSOLATA OMBROSA MEDIA

UMIDITA' DEL TERRENO

ACQUITRINOSO MOLTO UMIDO UMIDO ASCIUTTO SECCO

VEGETAZIONE CIRCOSTANTE: Bosco di abete rosso

NOTE:

MICROSCOPIA: spore ellissoidali, 18-20 x 10-12 µm, lisce, ialine, parete spessa, a volte con 2 piccole guttule. Aschi 330 x 19-20µm

BIBLIOGRAFIA: A.M.B. Ascomiceti d'Italia pag. 67

DETERMINATORE C.d.S - G.M.C

RILIEVI EFFETTUATI SU REPERTI FRESCHI SECCHI



GYROMITRA ESCULENTA

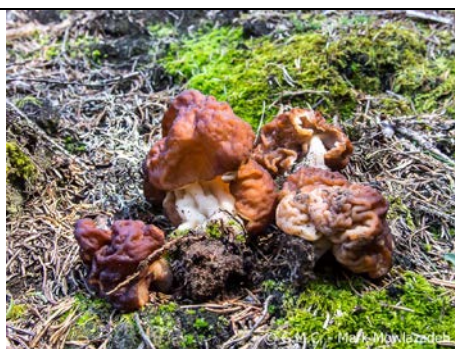

GYROMITRA ESCULENTA

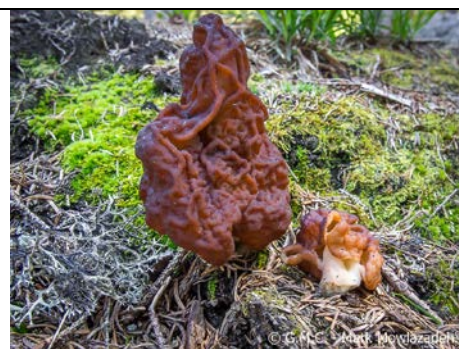

GYROMITRA ESCULENTA



ASCO CON SPORE



TRAMA IMENIALE



SPORE

DESCRIZIONE

Gyromitra esculenta

Ordine: Pezizales
Famiglia: Discinaceae
Genere: Gyromitra
Specie: Esculenta

Cappello: di forma di apotecio stipitato di circa 150 mm. di diametro e 120 mm. di altezza, più o meno lobato e sub cerebriforme.

Carne: elastica, ceraceo-cassante, biancastra.

Gambo: irregolarmente cilindraceo, ingrossato e compresso in alcune parti, costolato o lacunoso, biancastro.

Spore: spore ellissoidali, 18-20 x 10-12 µm, lisce, ialine, a parete spessa, a volte con 2 piccole guttule oleose, talora con riflesso giallastro, uniseriate nell'asco, aschi 330 x 19-20 µm, cilindraceo-claviformi, non amiloidi, ottosporici; parafisi sottili, cilindracee, leggermente allargate all'apice, settate, semplici o bifide.

Habitat: boschi di conifere

Autore della scheda: Mark Mowlazadeh

Autore delle foto: Mark Mowlazadeh