

**SCHEDA N° 0122**

**ORDINE Cantharellales**

<b>GENERE</b> Hydnum	<b>SPECIE</b> Repandum	<b>AUTORE</b> L.: Fr.	
<b>DATA DI RACCOLTA</b> 02-09-2014	<b>LUOGO DI RACC.</b> Gosaldo	<b>COMUNE</b> Gosaldo	<b>PROV.</b> BL
<b>ALTITUDINE S.L.M.</b> 1200 mt	<b>I.G.M.</b> II 045	<b>RACCOGLITORE</b> Pinton Franco Flavio	

**HABITAT:**

<input type="checkbox"/> PRATI ERBOSI	<input type="checkbox"/> ORTI E GIARDINI	<input type="checkbox"/> MARGINI DI STRADA
<input checked="" type="checkbox"/> TERRENO NUDO	<input type="checkbox"/> TERRENO SABBIOSO	<input type="checkbox"/> ARENILE
<input type="checkbox"/> TORBIERA	<input type="checkbox"/> TERRENO COLTIVATO A	
<input type="checkbox"/> ARGINE DI FIUME	<input type="checkbox"/> LUOGO BRUCIATO	<input type="checkbox"/> BOSCO SUBALPINO
<b>BOSCO DI:</b> ABETE ROSSO-FAGGIO		<input type="checkbox"/> RADO <input type="checkbox"/> FITTO
<input checked="" type="checkbox"/> DENTRO AL BOSCO	<input type="checkbox"/> AI MARGINI DEL BOSCO	<input type="checkbox"/> IN RADURE
<input type="checkbox"/> SU LEGNO	<input type="checkbox"/> VIVO <input type="checkbox"/> MORTO	DI

**ESPOSIZIONE:**

ASSOLATA  OMBROSA  MEDIA

**UMIDITA' DEL TERRENO**

ACQUITRINOSO  MOLTO UMIDO  UMIDO  ASCIUTTO  SECCO

**VEGETAZIONE CIRCOSTANTE:** Aghifoglia e latifoglia

**NOTE:** stazione di crescita gregaria, ma di pochi esemplari

**MICROSCOPIA:** Spore 6,5-9 x 5,5-7 µm, bianche in massa, arrotondate o largamente ellissoidali, lisce, basidi terasporici

**BIBLIOGRAFIA:** Funghi d'Italia Zanichelli pag.526 al 1465 Funghi d'Italia A.M.B. pag. 423

**DETERMINATORE** Cds Gmc

**RILIEVI EFFETTUATI SU REPERTI**  FRESCHI  SECCHI



**HYDNUM-REPANDUM**



**HYDNUM-REPANDUM-(1)**



**HYDNUM-REPANDUM-(2)**



**HYDNUM-REPANDUM-(3)**

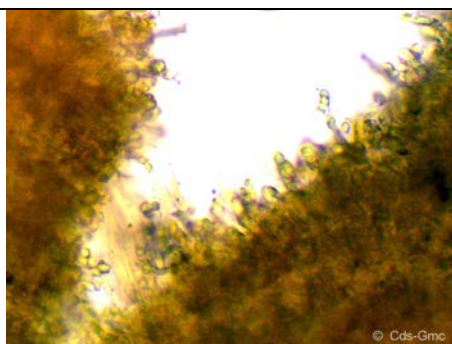

**CHEILOCISTITI X400**

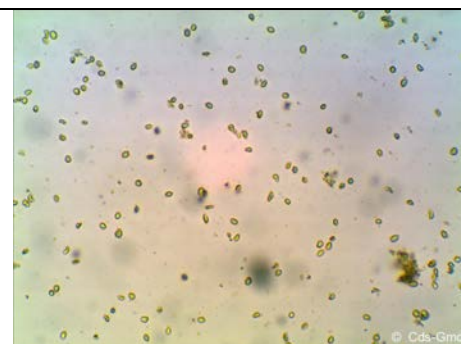

**SPORE x400**

## DESCRIZIONE

*Hydnum repandum*

**Ordine:** Cantharellales

**Famiglia:** Hydnaceae

**Genere:** *Hydnum*

**Specie:** *Repandum*

**Cappello:** fino a 15 cm, compatto, convesso o depresso al centro e irregolarmente lobato all'orlo, a volte contorto, cuticola opaca e leggermente vellutata. Colori dal giallo pallido a quasi bianco a giallo opaco-aranciato.

**Imenoforo:** aculei fitti, decorrenti, facilmente separabili, concolori alla tinta del cappello, tendono ad assottigliarsi verso il margine del cappello e del gambo sul quale decorrono leggermente.

**Carne:** Soda, fragile e cassante, bianca, ingiallisce all'aria. Odore gradevole, fruttato. Sapore acidulo negli esemplari giovani, diventa amaro con l'età.

**Gambo:** spesso eccentrico, grosso, cilindrico, tomentoso, glabro e asciutto; color biancastro o quasi concolore al cappello.

**Spore:** 6,5-9 x 5,5-7  $\mu\text{m}$ , bianche in massa, lisce, arrotondate o ellissoidali. Basidi tetrasporici.

**Habitat:** Fruttifica gregario o grandi-cerchi in estate-autunno, nei boschi di aghifoglie e latifoglie.

Autore della scheda: Cds Gmc

Autore delle foto: Pinton Franco Flavio