

SCHEDA N° 0148

ORDINE Agaricales

GENERE <i>Hydropus</i>	SPECIE <i>H. subalpinus</i>	AUTORE (Höhn.) Singer	
DATA DI RACCOLTA 25/05/2015	LUOGO DI RACC. Cason del Sol	COMUNE Paderno del Grappa	PROV. TV
ALTITUDINE S.L.M. 1250 mt	I.G.M. III 083	RACCOGLITORE Franco Flavio Pinton	

HABITAT:

- | | | |
|--|--|---|
| <input type="checkbox"/> PRATI ERBOSI | <input type="checkbox"/> ORTI E GIARDINI | <input type="checkbox"/> MARGINI DI STRADA |
| <input type="checkbox"/> TERRENO NUDO | <input type="checkbox"/> TERRENO SABBIOSO | <input type="checkbox"/> ARENILE |
| <input type="checkbox"/> TORBIERA | <input type="checkbox"/> TERRENO COLTIVATO A | |
| <input type="checkbox"/> ARGINE DI FIUME | <input type="checkbox"/> LUOGO BRUCIATO | <input checked="" type="checkbox"/> BOSCO SUBALPINO |

BOSCO DI: MISTO AGHI-LATIFOGLIA

- | | | |
|--|--|--------------------------------|
| <input type="checkbox"/> DENTRO AL BOSCO | <input checked="" type="checkbox"/> AI MARGINI DEL BOSCO | <input type="checkbox"/> FITTO |
| <input type="checkbox"/> SU LEGNO | <input type="checkbox"/> VIVO | <input type="checkbox"/> MORTO |

ESPOSIZIONE: ASSOLATA OMBROSA MEDIA

UMIDITA' DEL TERRENO ACQUITRINOSO MOLTO UMIDO UMIDO ASCIUTTO SECCO

VEGETAZIONE CIRCOSTANTE: Bosco di Faggio

NOTE: stazione di crescita di pochi esemplari su lettiera di foglie di Fagus

MICROSCOPIA: spore 7-9 x 3-4 µm, faseoliformi allungate, non amiloidi, cheilocistidi voluminosi lisci, privi di diverticoli.

BIBLIOGRAFIA: Funghi d'Italia Zanichelli pag. 214 n. 549, Funghi dal vero Bruno Cetto al 1451.

DETERMINATORE Cds Gmc

RILIEVI EFFETTUATI SU REPERTI FRESCHI SECCHI



HYDROPUS SUBALPINUS



HYDROPUS SUBALPINUS2

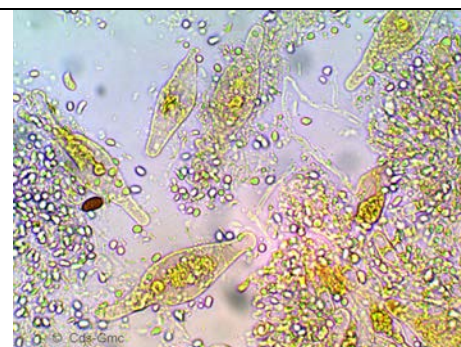

CHEILOCISTIDI

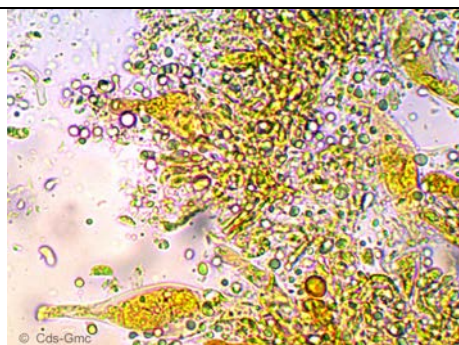

CHEILOCISTIDI + TRAMA IMENIALE

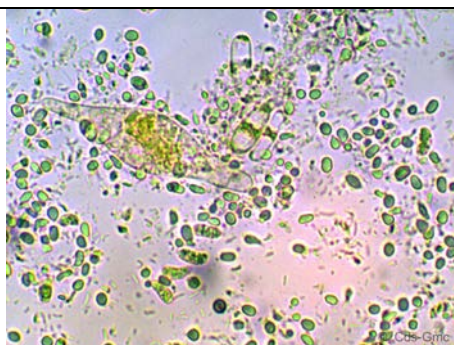

SPORE

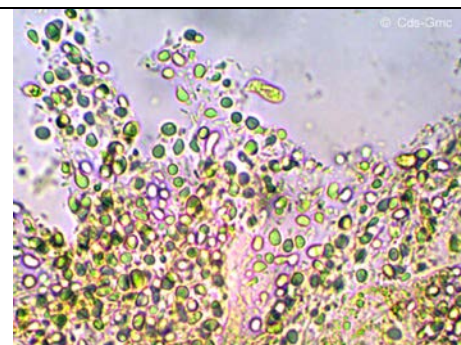

SPORE

DESCRIZIONE

Hydropus subalpinus

Ordine: Agaricales
Famiglia: Marasmiaceae
Genere: *Hydropus*
Specie: *Subalpinus*
Sezione: A

Capello: 1,5-4 cm; conico-campanulato, poi convesso-campanulato con o senza umbone, margine ± striato; superficie glabra, color ocra, beige, bruno-giallastra, camoscio con il centro leggermente più scuro.

Lamelle: fitte, sublibere, bianche, filo lamellare fioccoso.

Carne: fragile, acquosa, bianca, con odore e sapore poco significativi.

Gambo: 2,5-7 x 0,2-0,5 cm, cilindrico, bianco poi crema, a volte molto allungato, furfuraceo, leggermente pruinoso, immerso nel terreno con una lunga appendice radiceforme.

Spore: 7-9 x 3-4 µm, faseoliformi, ellittico-allungate, ialine, non amiloidi cheilocistidi voluminosi, lisci, privi di diverticoli.

Habitat: primavera-estate-autunno, nell' humus in lettiera di latifoglie, in particolare in faggeta.

Autore della scheda: Cds Gmc

Autore delle foto: Franco Flavio Pinton