

**SCHEDA N° 0156**

**ORDINE Agaricales**

<b>GENERE</b> <i>Hygrocybe</i>	<b>SPECIE</b> <i>H. acutoconica</i>	<b>AUTORE</b> (F. Clem.) Singer	
<b>DATA DI RACCOLTA</b> 05/07/2014	<b>LUOGO DI RACC.</b> pian di Coltura	<b>COMUNE</b> Lentiai	<b>PROV.</b> BL
<b>ALTITUDINE S.L.M.</b> 750 m	<b>I.G.M.</b> III 63	<b>RACCOGLITORE</b> Franco Flavio Pinton	

**HABITAT:**

- |  |  |   |
|--|--|---|
| <input checked="" type="checkbox"/> PRATERBOSI | <input type="checkbox"/> ORTI E GIARDINI     | <input type="checkbox"/> MARGINI DI STRADA          |
| <input type="checkbox"/> TERRENO NUDO          | <input type="checkbox"/> TERRENO SABBIOSO    | <input type="checkbox"/> ARENILE                    |
| <input type="checkbox"/> TORBIERA              | <input type="checkbox"/> TERRENO COLTIVATO A |   |
| <input type="checkbox"/> ARGINE DI FIUME       | <input type="checkbox"/> LUOGO BRUCIATO      | <input checked="" type="checkbox"/> BOSCO SUBALPINO |

**BOSCO DI :** MISTO AGHI-LATIFOGLE

RADO  FITTO

- |  |  |   |
|--|--|---|
| <input type="checkbox"/> DENTRO AL BOSCO | <input checked="" type="checkbox"/> AI MARGINI DEL BOSCO     | <input checked="" type="checkbox"/> IN RADURE |
| <input type="checkbox"/> SU LEGNO        | <input type="checkbox"/> VIVO <input type="checkbox"/> MORTO | DI  |

**ESPOSIZIONE:**

- ASSOLATA  OMBROSA  MEDIA

**UMIDITA' DEL TERRENO**

- ACQUITRINOSO  MOLTO UMIDO  UMIDO  ASCIUTTO  SECCO

**VEGETAZIONE CIRCOSTANTE :** boschetto di Carpini, Aceri, Betulle.

**NOTE :** Stazione di crescita gregaria di pochi esemplari, in prato collinare tra l'erba in zona molto umida.

**MICROSCOPIA:** Spore ovoidali e lisce con depressione mediana, misure molto diverse, 8,9-12,7×5,3-7,8 µm. basidi tetra-bis-porici

**BIBLIOGRAFIA :** Funghi d'Italia A.M.B. Vol. 1 - pag. 11 Funghi d'Italia Zanichelli pag. 106 al 230

**DETERMINATORE** Cds - Gmc

**RILIEVI EFFETTUATI SU REPERTI**  FRESCHI  SECCHI



**HYGROCYBE ACUTOCONICA**



**HYGROCYBE ACUTOCONICA**



**HYGROCYBE ACUTOCONICA**



**HYGROCYBE ACUTOCONICA**

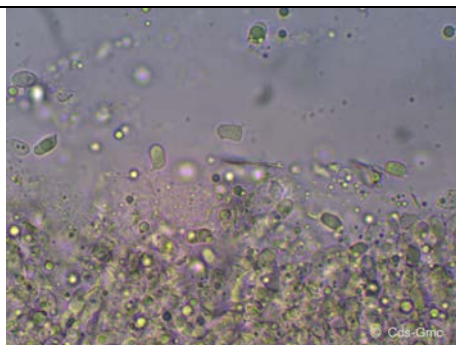

**BASIDIOLI E SPORE**

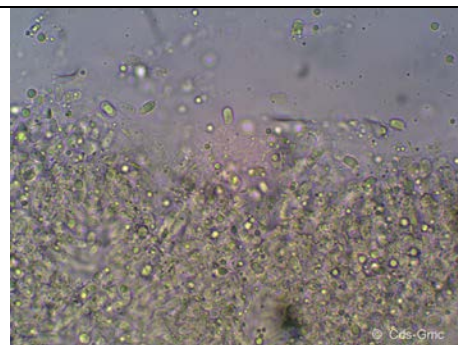

**BASIDIOLI E SPORE**

## DESCRIZIONE

*Hygrocybe acutoconica*

**Ordine:** Agaricales  
**Famiglia:** Hygrophoraceae  
**Genere:** *Hygrocybe*  
**Specie:** *H. acutoconica*  
**Sezione:** *Hygrocybae*

**Capello:** 4-8 cm; campanulato, conico con umbone ± acuto, margine lobato, irregolare. Cuticola liscia, fibrillosa, ± viscida, colore giallo paglierino, a volte arancione chiaro, striato al bordo per trasparenza.

**Lamelle:** Quasi libere, appena adnate, ventricose, spaziate, giallo limone, più chiare verso il margine.

**Carne:** Bianco giallastra; inconsistente fragile. Odore e sapore insignificanti.

**Gambo:** 2-6 cm di lunghezza; 3-12 mm di spessore; cilindrico, fibrilloso, ± concolore al pileo, colore giallo paglierino ma più chiaro alla base.

**Spore:** Ovoidali e lisce, con depressione mediana, misure molto diverse 8,9-12,7×5,3-7,8 µm. basidi tetra-bisporici.

**Habitat:** da fine estate-autunno; nei prati, pascoli umidi, nelle radure, al bordo di sentieri, anche in zona mediterranea piuttosto comune.

Autore della scheda: Dino Giuseppe Cerantola

Autore delle foto: Franco Flavio Pinton