

SCHEDA N° 0136

ORDINE Agaricales

GENERE <i>Hygrocybe</i>	SPECIE <i>H. ovina</i>	AUTORE (Bull.: Fr.) Kühner	
DATA DI RACCOLTA 25-10-2015	LUOGO DI RACC. Pian de Coltura	COMUNE Lentiai	PROV. BL
ALTITUDINE S.L.M. 900	I.G.M. III 063	RACCOGLITORE Cds Gmc	

HABITAT:

- | | | |
|--|--|--|
| <input checked="" type="checkbox"/> PRATI ERBOSI | <input type="checkbox"/> ORTI E GIARDINI | <input type="checkbox"/> MARGINI DI STRADA |
| <input type="checkbox"/> TERRENO NUDO | <input type="checkbox"/> TERRENO SABBIOSO | <input type="checkbox"/> ARENILE |
| <input type="checkbox"/> TORBIERA | <input type="checkbox"/> TERRENO COLTIVATO A | |
| <input type="checkbox"/> ARGINE DI FIUME | <input type="checkbox"/> LUOGO BRUCIATO | <input checked="" type="checkbox"/> BOSCO SUBALPINO |
| BOSCO DI : | | <input type="checkbox"/> RADO <input type="checkbox"/> FITTO |
| <input type="checkbox"/> DENTRO AL BOSCO | <input type="checkbox"/> AI MARGINI DEL BOSCO | <input checked="" type="checkbox"/> IN RADURE |
| <input type="checkbox"/> SU LEGNO | <input type="checkbox"/> VIVO <input type="checkbox"/> MORTO | DI |

ESPOSIZIONE:

- ASSOLATA OMBROSA MEDIA

UMIDITA' DEL TERRENO

- ACQUITRINOSO MOLTO UMIDO UMIDO ASCIUTTO SECCO

VEGETAZIONE CIRCOSTANTE : Prato e Pascolo alpino

NOTE : Gregaria in vari esemplari tra loro raggruppati, in un'unica stazione di crescita

MICROSCOPIA: da ellissoidali a subvoidali, 7-11 x 5,5-7 µm. Basidi tetrasporici e bisporigi

BIBLIOGRAFIA : Funghi d'Italia Zanichelli pag.98 al 207, *Agaricus ovinus* Bull.A.M.B. vol. 1 a pag.18

DETERMINATORE Cds Gmc

RILIEVI EFFETTUATI SU REPERTI FRESCHI SECCHI

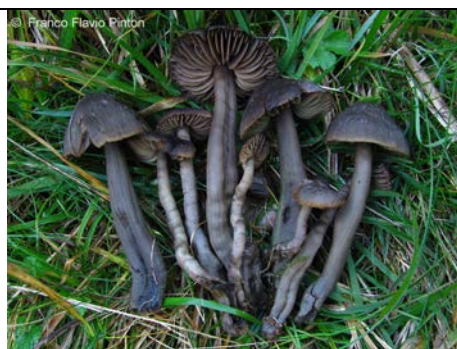

HYGROCYBE OVINA



HYGROCYBE OVINA 1



HYGROCYBE OVINA 2

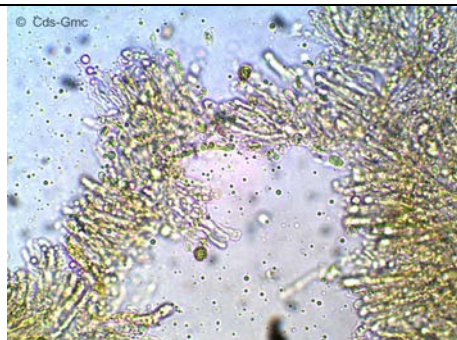

SPORE



SPORE + CHEILOCISTIDI

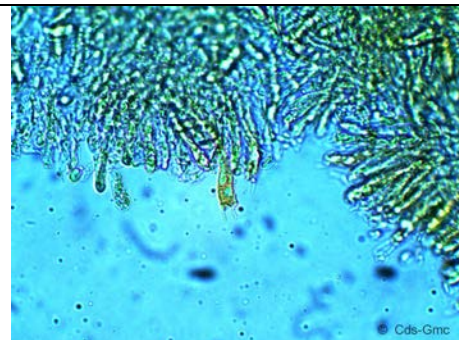

BASIDI + CHEILOCISTIDI

DESCRIZIONE

Hygrocybe ovina

Ordine: Agaricales

Famiglia: Hygrophoraceae

Genere: Hygrocybe

Specie: Ovina

Sezione: Neohygrocybe (Henrink) Candusso

Cappello: 3-7 cm di diametro; poco carnoso, fragile, a maturità quasi piano, con largo umbone, margine ondulato e fessurato, colore da grigio- brunastro scuro a nerastro. Superficie asciutta, viscida a tempo umido, fibrillosa-squamulosa.

Lamelle: molto spaziate, adnate-smarginate, ventricose grigiastre, poi nerastre, lievemente arrossanti al tocco.

Carne: grigia, fibrosa, arrossante alla rottura o al taglio, poi annerisce, odore debole nitroso-farinoso.

Gambo: 3-8 x 0,5-2 cm sinuoso, spesso solcato-compresso, cavo, concolore con il cappello, da grigiastro a nerastro.

Spore: da ellissoidali a subvoidali, 7-11 x 5,5-7 μm . con basidi tetrasporici e bisporici.

Habitat: nell'erba dei pascoli e prati montani, in autunno.

Autore della scheda: Cds Gmc

Autore delle foto: Cds Gmc, Franco Flavio Pinton.