

SCHEDA N° 0131

ORDINE Agaricales

GENERE <i>Hygrophorus</i>	SPECIE <i>H. atramentosus</i>	AUTORE (Alb. & Schwein.) H. Haas e Haller	
DATA DI RACCOLTA 08-10-2015	LUOGO DI RACC. Forcella aurine	COMUNE Gosaldo	PROV. BL
ALTITUDINE S.L.M. 1300	I.G.M. II 045	RACCOGLITORE Dino Giuseppe Cerantola	

HABITAT:

- | | | |
|--|---|---|
| <input type="checkbox"/> PRATI ERBOSI | <input type="checkbox"/> ORTI E GIARDINI | <input type="checkbox"/> MARGINI DI STRADA |
| <input type="checkbox"/> TERRENO NUDO | <input type="checkbox"/> TERRENO SABBIOSO | <input type="checkbox"/> ARENILE |
| <input type="checkbox"/> TORBIERA | <input type="checkbox"/> TERRENO COLTIVATO A | |
| <input type="checkbox"/> ARGINE DI FIUME | <input type="checkbox"/> LUOGO BRUCIATO | <input type="checkbox"/> BOSCO SUBALPINO |
| BOSCO DI: ABETE ROSSO E FAGGIO | | <input checked="" type="checkbox"/> RADO <input type="checkbox"/> FITTO |
| <input type="checkbox"/> DENTRO AL BOSCO | <input checked="" type="checkbox"/> AI MARGINI DEL BOSCO | <input type="checkbox"/> IN RADURE |
| <input checked="" type="checkbox"/> SU LEGNO | <input type="checkbox"/> VIVO <input checked="" type="checkbox"/> MORTO | SEGATURA DI RAMAGLIE MACINATE |

ESPOSIZIONE: ASSOLATA OMBROSA MEDIA

UMIDITA' DEL TERRENO ACQUITRINOSO MOLTO UMIDO UMIDO ASCIUTTO SECCO

VEGETAZIONE CIRCOSTANTE: Misto aghifoglie e latifoglie

NOTE: Stazione di crescita di soli due esemplari nella segatura di ramaglie macinate, molto interrati.

MICROSCOPIA: Spore ellissoidali 7-9 x 4,5-6 µm lisce talvolta guttulate.

BIBLIOGRAFIA: Funghi d'Italia Zanichelli pag 120 al 276 Funghi d'Italia A.M.B. vol. 2 a pag. 532

DETERMINATORE Dino Giuseppe Cerantola

RILIEVI EFFETTUATI SU REPERTI FRESCHI SECCHI



HYGROPHORUS ATRAMENTOSUS



HYGROPHORUS ATRAMENTOSUS



HYGROPHORUS ATRAMENTOSUS



HYGROPHORUS ATRAMENTOSUS

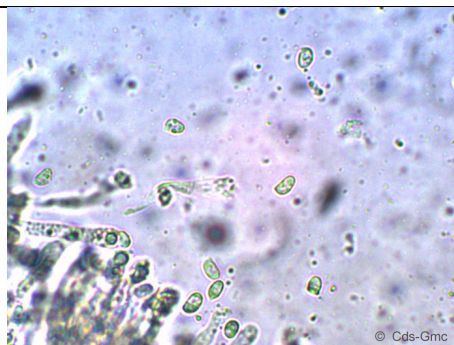

SPORE



BASIDIO

DESCRIZIONE

Hygrophorus atramentosus

Ordine: Agaricales

Famiglia: Hygrophoraceae

Genere: Hygrophorus

Specie: atramentosus

Sottosezione: Tephroleuci -Bataille

Capello: 5-10 cm; da convesso a piano-convesso, talora depresso a maturità, superficie liscia, asciutta, ± viscida solo a tempo piovoso, di colore grigio-scuro e uniforme sulla zona discale, ardesia, con riflessi blu-metallici, nettamente percorsa da fibrille radiali. Cuticola sottile.

Lamelle: : ± decorrenti, arcuate, mediamente spaziate, bianche, ingridenti, molto spesse con lamellule.

Carne: soda, biancastra, odore e sapore gradevoli, da nullo o leggermente mielata nell'adulto.

Gambo: : 6-9 x 1-1,5 cm; robusto e sodo, cilindrico, tozzo, talora un po' clavato, grigiastro o ± concolore al pileo, attenuato e biancastro alla base, di aspetto quasi sericeo.

Spore: Spore ellissoidali 7-9 x 4,5-6 µm lisce talvolta guttulate.

Habitat: in autunno, boschi misti di aghifoglie e latifoglie.

Autore della scheda: Dino Giuseppe Cerantola

Autore delle foto: Dino Giuseppe Cerantola