

SCHEDA N° 0078

ORDINE Russulales

GENERE Lactarius	SPECIE L. evosmus	AUTORE Kühner & Romagn.	
DATA DI RACCOLTA 19/09/2012	LUOGO DI RACC. Parco cittadino	COMUNE Castelfranco v.to	PROV. TV
ALTITUDINE S.L.M. 43	I.G.M. II 104	RACCOGLITORE Pinton Franco Flavio	

HABITAT:

- | | | |
|---|--|--|
| <input type="checkbox"/> PRATI ERBOSI | <input type="checkbox"/> ORTI E GIARDINI | <input type="checkbox"/> MARGINI DI STRADA |
| <input checked="" type="checkbox"/> TERRENO NUDO | <input type="checkbox"/> TERRENO SABBIOSO | <input type="checkbox"/> ARENILE |
| <input type="checkbox"/> TORBIERA | <input type="checkbox"/> TERRENO COLTIVATO A | |
| <input type="checkbox"/> ARGINE DI FIUME | <input type="checkbox"/> LUOGO BRUCIATO | <input type="checkbox"/> BOSCO SUBALPINO |
| BOSCO DI: AGHI-LATIFOGLIA | | <input type="checkbox"/> RADO <input type="checkbox"/> FITTO |
| <input checked="" type="checkbox"/> DENTRO AL BOSCO | <input type="checkbox"/> AI MARGINI DEL BOSCO | <input type="checkbox"/> IN RADURE |
| <input type="checkbox"/> SU LEGNO | <input type="checkbox"/> VIVO <input type="checkbox"/> MORTO | DI |

ESPOSIZIONE:

- ASSOLATA OMBROSA MEDIA

UMIDITA' DEL TERRENO

- ACQUITRINOSO MOLTO UMIDO UMIDO ASCIUTTO SECCO

VEGETAZIONE CIRCOSTANTE: Carpino bianco e qualche Quercia

NOTE: alcuni esemplari non molto vicini tra loro

MICROSCOPIA: spore ellissoidali, crestate, dim.medie 8 x 6 µm

BIBLIOGRAFIA: AMB Vol.3 pag. 1359 - Zanichelli pag.406 al 1127

DETERMINATORE Pinton Franco Flavio

RILIEVI EFFETTUATI SU REPERTI FRESCHI SECCHI



LACTARIUS EVOSMUS 1



LACTARIUS EVOSMUS 2



LACTARIUS EVOSMUS 3

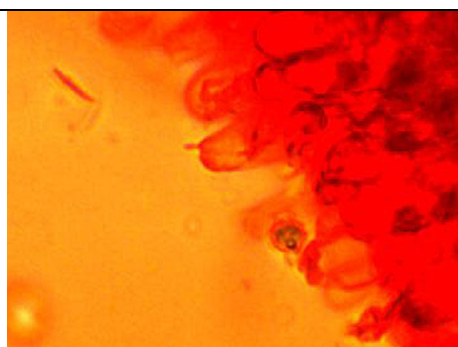

BASIDIO CON BASIDIOLI

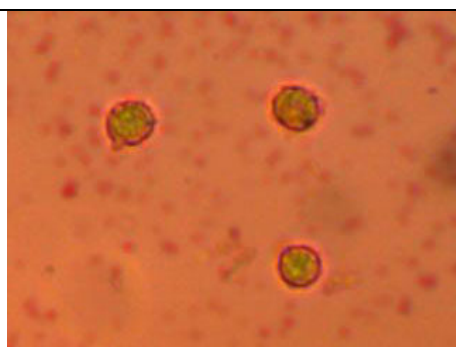

SPORE X400



SPORA X1000

DESCRIZIONE

Ordine: Russulales
Famiglia: Russulaceae
Sezione: Zonarii
Genere: Lactarius
Specie: Evosmus

Cappello: 50-70 mm, da convesso-ombelicato a piano-depresso, margine involuto da giovane e poi arrotondato, cuticola elastica, opaca, di colore crema-avorio sul bordo e crema-ocra al centro, ornata da lievi zonature specialmente sul bordo.

Lamelle: fitte, sottili, subdecorrenti, forcate al gambo, colore bianco, crema negli esemplari maturi, alla frattura si macchiano di rosa-grigiastro.

Carne: bianca, soda e compatta con odore fruttato, lattice bianco che ingrigisce quando si secca, sapore acre.

Gambo: 30-45 x 15-20 mm, pieno, cilindrico, attenuato alla base, bianco, pruinoso.

Spore: spore ellissoidali, crestate, dim.medie 8 x 6 µm.

Habitat: boschi di latifoglie, nel nostro sono stati trovati sotto carpino bianco.

Autore della scheda: Pinton Franco Flavio

Autore delle foto: Pinton Franco Flavio