

**SCHEDA N° 0191**

**ORDINE Agaricales**

<b>GENERE</b> <i>Lepista</i>	<b>SPECIE</b> <i>L. sordida</i>	<b>AUTORE</b> (Schumach.) Singer	
<b>DATA DI RACCOLTA</b> 26/10/2016	<b>LUOGO DI RACC.</b> Parco del Sile	<b>COMUNE</b> Vedelago	<b>PROV.</b> TV
<b>ALTITUDINE S.L.M.</b> 30 mt.	<b>I.G.M.</b> III 105	<b>RACCOGLITORE</b> Pinton Franco Flavio	

**HABITAT:**

- |  |  |   |
|--|--|---|
| <input type="checkbox"/> PRATI ERBOSI                | <input type="checkbox"/> ORTI E GIARDINI                     | <input type="checkbox"/> MARGINI DI STRADA                              |
| <input type="checkbox"/> TERRENO NUDO                | <input type="checkbox"/> TERRENO SABBIOSO                    | <input type="checkbox"/> ARENILE  |
| <input checked="" type="checkbox"/> TORBIERA         | <input type="checkbox"/> TERRENO COLTIVATO A                 | <input type="checkbox"/> BOSCO DI LATIFOGLIE MISTE CON PIOPPO           |
| <input checked="" type="checkbox"/> ARGINE DI FIUME  | <input type="checkbox"/> LUOGO BRUCIATO                      | <input checked="" type="checkbox"/> BOSCO SUBALPINO                     |
| <input type="checkbox"/> BOSCO DI : LATIFOGLIE MISTE |  | <input checked="" type="checkbox"/> RADO <input type="checkbox"/> FITTO |
| <input type="checkbox"/> DENTRO AL BOSCO             | <input checked="" type="checkbox"/> AI MARGINI DEL BOSCO     | <input type="checkbox"/> IN RADURE                                      |
| <input type="checkbox"/> SU LEGNO                    | <input type="checkbox"/> VIVO <input type="checkbox"/> MORTO | DI  |

**ESPOSIZIONE:**

- ASSOLATA  OMBROSA  MEDIA

**UMIDITA' DEL TERRENO**

- ACQUITRINOSO  MOLTO UMIDO  UMIDO  ASCIUTTO  SECCO

**VEGETAZIONE CIRCOSTANTE :** Quercus, Populus, Carpinus.

**NOTE :** Alcuni esemplari trovati tra le foglie marcescenti sotto Carpino bianco (*Carpinus betulus*), Pioppo, altri sotto Thuja.

**MICROSCOPIA:** Spore 6,5-7 x 3,5-4,5-4 µm, finemente verrucose, ellittiche o ovoidali, ialine, rosa-salmone in massa.

**BIBLIOGRAFIA :** Funghi d'Italia Zanichelli a pag 166 al 415 ; Funghi d'Italia A.M.B. vol.1 a pag 70.

**DETERMINATORE** Cds Gmc

**RILIEVI EFFETTUATI SU REPERTI**  FRESCHI  SECCHI



**LEPISTA SORDIDA**



**LEPISTA SORDIDA 1**



**LEPISTA SORDIDA 2**

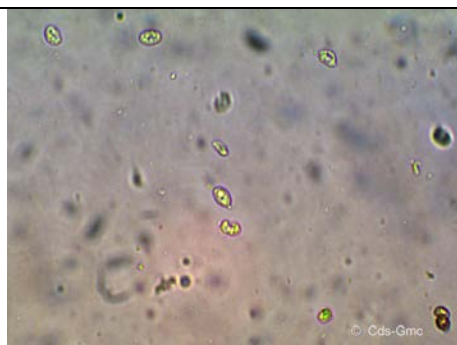

**SPORE**

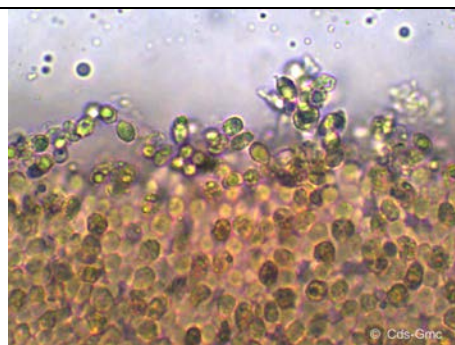

**MASSA SPORALE**

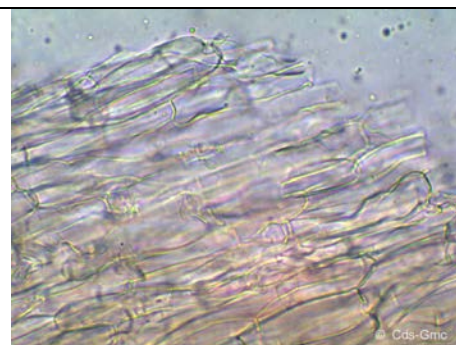

**TRAMA LAMELLARE**

## DESCRIZIONE

Lepista sordida

**Ordine:** Agaricales

**Famiglia:** Tricholomataceae

**Genere:** Lepista

**Specie:** L. sordida

Sottogenere: Rhodopaxillus (Maire) Bon

**Sinonimi:** Gyrophila sordida (Schumach.) Quéf.  
Lepista nuda var. sordida (Schumach.) Maire  
Melanoleuca sordida (Schumach.) Murrill

**Cappello:** 40-80 mm, poco carnoso, fragile, inizialmente convesso, poi disteso e depresso al centro, con basso umbone; superficie liscia, lucida, igrofana, di colore variabile: grigio-lilla, violetto-bruno, brunastro, più scuro al disco. Bordo involuto poi disteso, ondulato.

**Lamelle:** dentellate al gambo o adnate, mediamente fitte, con lamellule, prima biancastre con una punta di rosa, quindi di color violetto pallido.

**Carne:** di colore grigio-lilacino, prima tenace ed elastica, poi fragile, spesso intrisa d'acqua quella del cappello, fibrosa quella del gambo, ha odore terroso-ammuffito e a volte rancido.

**Gambo:** 40-80 x 6-15 mm, cilindrico, pieno, longitudinalmente fibrilloso, un po' piegato, a volte eccentrico, di colore grigio-lilla, poi brunastro-lilaceo, base con feltro micelariare biancastro.

**Spore:** 6,5-7 x 3,5-4,5 µm, finemente verrucose, ellittiche-ovoidali, ialine, rosa-salmone in massa; basidi tetrasporici, claviformi.

**Habitat:** fungo saprofito, non molto comune, cresce in cerchi o in gruppo, in prati, pascoli, giardini, a volte in radure boschive. Fungo autunnale. talora inizio primavera.

Autore della scheda: Cds Gmc

Autore delle foto: Pinton Franco Flavio