

SCHEDA N° 0074

ORDINE Agaricales

GENERE Melanoleuca	SPECIE M. Rasilis	AUTORE (Fr.) Singer.	
DATA DI RACCOLTA 02/12/2012	LUOGO DI RACC. Parco cittadino	COMUNE Castelfranco v.to	PROV. TV
ALTITUDINE S.L.M. 43	I.G.M. II 104	RACCOGLITORE Pinton Franco Flavio	

HABITAT:

- | | | |
|--------------------------------------------------|------------------------------------------------------|--------------------------------------------|
| <input checked="" type="checkbox"/> PRATI ERBOSI | <input type="checkbox"/> ORTI E GIARDINI | <input type="checkbox"/> MARGINI DI STRADA |
| <input type="checkbox"/> TERRENO NUDO | <input checked="" type="checkbox"/> TERRENO SABBIOSO | <input type="checkbox"/> ARENILE |
| <input type="checkbox"/> TORBIERA | <input type="checkbox"/> TERRENO COLTIVATO A | <input type="checkbox"/> BOSCO SUBALPINO |
| <input type="checkbox"/> ARGINE DI FIUME | <input type="checkbox"/> LUOGO BRUCIATO | <input type="checkbox"/> RADO |

BOSCO DI : AGHI-LATIFOGLIA

IN SENTIERO SABBIOSO AL MARGINE DI UNA RADURA UMIDA

- | | | |
|------------------------------------------|----------------------------------------------------------|-----------------------------------------------|
| <input type="checkbox"/> DENTRO AL BOSCO | <input checked="" type="checkbox"/> AI MARGINI DEL BOSCO | <input checked="" type="checkbox"/> IN RADURE |
| <input type="checkbox"/> SU LEGNO | <input type="checkbox"/> VIVO | <input type="checkbox"/> MORTO |

ESPOSIZIONE: ASSOLATA OMBROSA MEDIA

UMIDITA' DEL TERRENO ACQUITRINOSO MOLTO UMIDO UMIDO ASCIUTTO SECCO

VEGETAZIONE CIRCOSTANTE : Latifoglie, Aghifoglie, Taxus

NOTE : Alcuni esemplari ai margini di un sentiero sabbioso sotto Taxus

MICROSCOPIA: spore ellissoidali, amiloidi, con verruche grossolane, dim.medie 7 x 5 µm con cistidi muricati a pelo d'ortica

BIBLIOGRAFIA : AMB Vol.3 pag. 1088 - Zanichelli pag.172 al 432

DETERMINATORE Pinton Franco Flavio

RILIEVI EFFETTUATI SU REPERTI FRESCHI SECCHI



MELANOLEUCA RASILIS



MELANOLEUCA RASILIS2

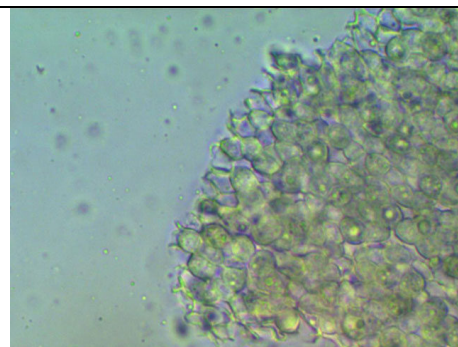

BASIDIO X400

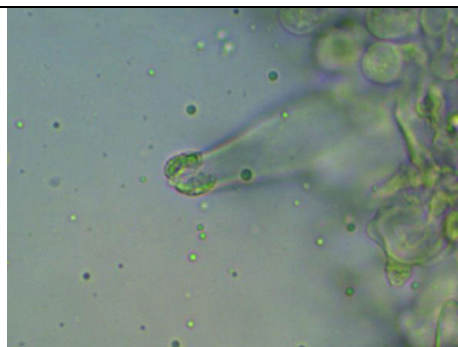

CISTIDIO MURICATO X400

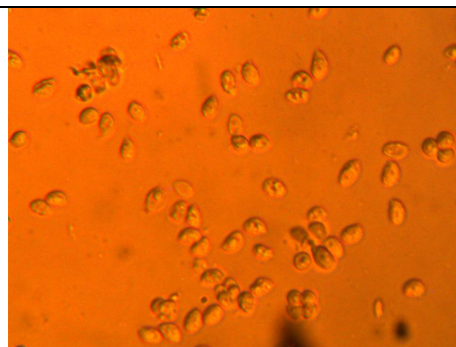

SPORE

DESCRIZIONE

Ordine: Agaricales
Famiglia: Tricholomataceae
Sottogenere: Urticocystis
Genere: Melanoleuca
Specie: Rasilis

Cappello: 35-70 mm, all'inizio convesso, quindi spianato, infine depresso e con largo e basso umbone centrale, leggermente vischiosetto con l'umido, lievemente ingrofano, di colore nocciola-brunastro con sottili fibrille radiali.

Lamelle: mediamente fitte, smarginate con dentino, leggermente ondulate, alte due volte lo spessore della carne pileica, di colore biancastro con tendenza ad ingrigire, filo più chiaro.

Carne: esigua, biancastra nel cappello, brunastra nel gambo, odore leggero, acidulo.

Gambo: 30-45 x 5-8 mm, tendenzialmente cilindrico o solo leggermente più largo alla base, anche leggermente svasato nella parte superiore, percorso da fibrille longitudinali e cosparso da fine pruina bianca su uno sfondo concolore con il cappello.

Spore: elissoideali, amiloidi, con verruche grossolane, dim. medie 7-8 x 6-7,5 µm cistidi, muricati a pelo d'ortica con collo strangolato.

Habitat: ambiente erboso-sabbioso. in autunno fra l'erba delle radure o dei sentieri, in pochi esemplari.

Autore della scheda: Pinton Franco Flavio

Autore delle foto: Pinton Franco Flavio