

SCHEDA N° 0173

ORDINE Pezizales

GENERE Morchella	SPECIE M. gigas	AUTORE (Batsch) Pers.	
DATA DI RACCOLTA 05-04-2016	LUOGO DI RACC. Parco del Sile	COMUNE Vedelago	PROV. TV
ALTITUDINE S.L.M. 25 mt.	I.G.M. III 105	RACCOGLITORE Pinton Franco Flavio	

HABITAT:

- | | | |
|---|--|--|
| <input type="checkbox"/> PRATI ERBOSI | <input type="checkbox"/> ORTI E GIARDINI | <input type="checkbox"/> MARGINI DI STRADA |
| <input type="checkbox"/> TERRENO NUDO | <input checked="" type="checkbox"/> TERRENO SABBIOSO | <input type="checkbox"/> ARENILE |
| <input type="checkbox"/> TORBIERA | <input type="checkbox"/> TERRENO COLTIVATO A | |
| <input checked="" type="checkbox"/> ARGINE DI FIUME | <input type="checkbox"/> LUOGO BRUCIATO | <input type="checkbox"/> BOSCO SUBALPINO |
| BOSCO DI: MISTO DI LATIFOGIE | | <input type="checkbox"/> RADO <input type="checkbox"/> FITTO |
| <input type="checkbox"/> DENTRO AL BOSCO | <input checked="" type="checkbox"/> AI MARGINI DEL BOSCO | <input type="checkbox"/> IN RADURE |
| <input type="checkbox"/> SU LEGNO | <input type="checkbox"/> VIVO <input type="checkbox"/> MORTO | DI |

ESPOSIZIONE:

- ASSOLATA OMBROSA MEDIA

UMIDITA' DEL TERRENO

- ACQUITRINOSO MOLTO UMIDO UMIDO ASCIUTTO SECCO

VEGETAZIONE CIRCOSTANTE: Fraxinus, Populus.

NOTE: stazione di crescita di pochi esemplari sotto Fraxinus e Populus su terreno umido e sabbioso.

MICROSCOPIA: Spore di 22-25 × 12-15 µm, ellissoidali, ialine, lisce con guttule alle due estremità. Aschi 300-340x20-22 µm

BIBLIOGRAFIA: Ascomiceti d'Italia A.M.B. a pag. 128.

DETERMINATORE Cds Gmc

RILIEVI EFFETTUATI SU REPERTI FRESCHI SECCHI



MORCHELLA GIGAS



MORCHELLA GIGAS 2

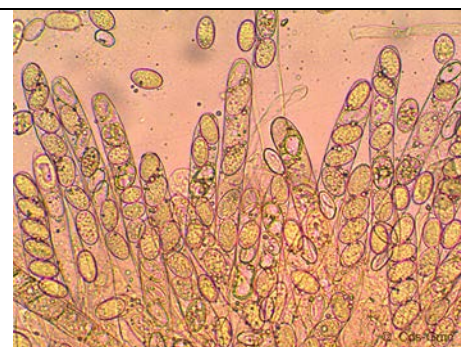

ASCHI + SPORE



ASCHI + SPORE 2



ASCHI + PARAFISI



ASCHI + SPORE 3

DESCRIZIONE

Morchella gigas

Ordine: Pezizales
Famiglia: Morchellaceae
Genere: Morchella
Specie: gigas
Sezione: ...

Ascocarpo: di dimensioni e forma variabile, fino a 5-6 cm di diametro e 20 cm di altezza, la mitra si presenta campanulata o conico-campanulata, con costolature longitudinali evidenti e marcate ed altre disposte trasversalmente ma meno in rilievo ed insieme formano gli alveoli, orlo libero dal gambo.

Le costolature verticali spesso sono disposte in modo rettilineo e sono sempre di colore più scuro del resto della mitra. Superficie inferiore ruvida e biancastra.

Imenoforo: liscio, bruno-ocra, sovente venoso sul fondo.

Carne: moderatamente elastica nella mitra, fragile e un pò ceracea nel gambo, di color bianco-ocraceo; odore leggermente spermatico.

Gambo: cilindraceo, molto bulboso alla base, ruvido, delicatamente granuloso, solcato nella sua lunghezza, colore biancastro, crema chiaro, cavo all'interno.

Spore: Spore di 22-25 × 12-15 µm, ellissoidali, ialine, lisce con guttule alle due estremità; aschi di forma cilindrica, ottosporici, non amiloidi, parafisi clavate.

Habitat: fruttifica in primavera, nelle immediate vicinanze di corsi d'acqua, su terreno umido e sabbioso, sempre in prossimità di Pioppi, Olmi, e Frassini.

Autore della scheda: Cds Gmc

Autore delle foto: Pinton Franco Flavio