

SCHEDA N° 0069

ORDINE Agaricales

GENERE <i>Panaeolus</i>	SPECIE <i>P. foeniseicii</i>	AUTORE (Pers. :Fr) Schröter.	
DATA DI RACCOLTA 14-04-2012	LUOGO DI RACC. Giardino abitazione	COMUNE Loria	PROV. TV
ALTITUDINE S.L.M. 70	I.G.M. 1 104	RACCOGLITORE PELLIZZARI RENATO	

HABITAT:

- | | | |
|--|--|--|
| <input checked="" type="checkbox"/> PRATI ERBOSI | <input checked="" type="checkbox"/> ORTI E GIARDINI | <input type="checkbox"/> MARGINI DI STRADA |
| <input type="checkbox"/> TERRENO NUDO | <input type="checkbox"/> TERRENO SABBIOSO | <input type="checkbox"/> ARENILE |
| <input type="checkbox"/> TORBIERA | <input type="checkbox"/> TERRENO COLTIVATO A | |
| <input type="checkbox"/> ARGINE DI FIUME | <input type="checkbox"/> LUOGO BRUCIATO | <input type="checkbox"/> BOSCO SUBALPINO |
| BOSCO DI : | | <input type="checkbox"/> RADO <input type="checkbox"/> FITTO |
| <input type="checkbox"/> DENTRO AL BOSCO | <input type="checkbox"/> AI MARGINI DEL BOSCO | <input type="checkbox"/> IN RADURE |
| <input type="checkbox"/> SU LEGNO | <input type="checkbox"/> VIVO <input type="checkbox"/> MORTO | DI |

ESPOSIZIONE:

- ASSOLATA OMBROSA MEDIA

UMIDITA' DEL TERRENO

- ACQUITRINOSO MOLTO UMIDO UMIDO ASCIUTTO SECCO

VEGETAZIONE CIRCOSTANTE : Tappeto erboso di Agrostide Stolonifera

NOTE : Funghi trovati in un giardino

MICROSCOPIA: 14-15 x 8-9 micron

BIBLIOGRAFIA : Papetti C., G. Consiglio - ATLANTE FOTOGRAFICO DEI FUNGHI D'ITALIA , volume 1 pag. 252.
Bruno Cetto - FUNGHI DAL VERO - n.902.

DETERMINATORE PELLIZZARI RENATO

RILIEVI EFFETTUATI SU REPERTI FRESCHI SECCHI



PANAEOLUS FOENISEICHI1



PANAEOLUS FOENISEICHI2



PANAEOLUS FOENISEICHI3



PANAEOLUS FOENISEICHI4.JPG

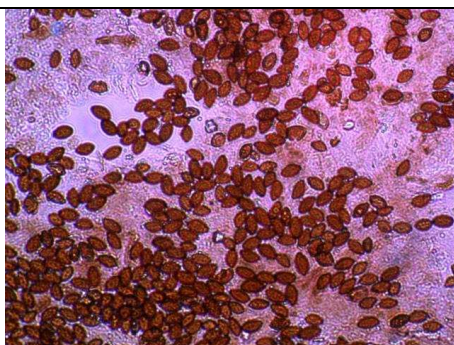

SPORE PANAEOLUS FOENISEICHI

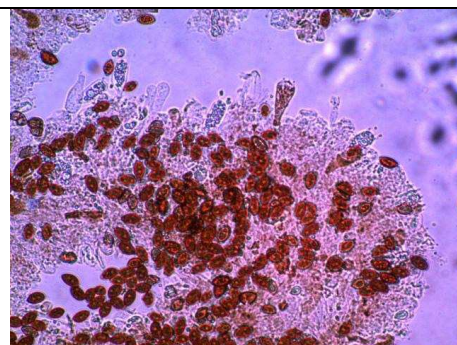

SPORE PANAEOLUS FOENISEICHI1

DESCRIZIONE

Panaeolus Foeniseeii (Pers. :Fr) Schröter.
(=*Panaeolina foeniseeii* (Pers.: Fr.) Maire).

Ordine : Agaricales
Famiglia : Bolbitiaceae
Genere : *Panaeolus*
Specie : *Foeniseeii*

Cappello: 10-35 mm, prima campanulato, poi convesso-umbonato alla fine appianato, igrofano, con l'umidità di color bruno rosato, con il secco grigio-rosato pallidescente, fragile.

Lamelle : smarginate ed adnate, non molto fitte, assai larghe, ventricose, bruno incarnato con il filo un po' più chiaro.

Gambo: 30-80 x 2-4 mm, cilindrico, bruno carnicino pallido e cosparso di una lieve pruina nella parte superiore.

Carne: pallida, con lo stesso colore del cappello, inodore.

Spore : Spore ellittico-amigdaliformi, grossolanamente verrucose con poro germinativo 14-15 x 8-9 micron.
Sporata bruno-scura.

Habitat: nei prati, giardini, zone erbose, dalla primavera all'autunno, molto comune.

Autore delle schede: Pellizzari Renato

Autore foto: Pellizzari Renato