

SCHEDA N° 0079

ORDINE Agaricales

GENERE Pholiota	SPECIE P. Gummosa	AUTORE (Lasch:Fr) Singer	
DATA DI RACCOLTA 15-01-2013	LUOGO DI RACC. Parco cittadino	COMUNE Castelfranco V.to	PROV. TV
ALTITUDINE S.L.M. 43	I.G.M. II 104	RACCOGLITORE Pinton Franco Flavio	

HABITAT:

- | | | |
|--|--|--|
| <input type="checkbox"/> PRATI ERBOSI | <input type="checkbox"/> ORTI E GIARDINI | <input type="checkbox"/> MARGINI DI STRADA |
| <input checked="" type="checkbox"/> TERRENO NUDO | <input type="checkbox"/> TERRENO SABBIOSO | <input type="checkbox"/> ARENILE |
| <input type="checkbox"/> TORBIERA | <input type="checkbox"/> TERRENO COLTIVATO A | <input type="checkbox"/> BOSCO SUBALPINO |
| <input type="checkbox"/> ARGINE DI FIUME | <input type="checkbox"/> LUOGO BRUCIATO | <input type="checkbox"/> RADO <input type="checkbox"/> FITTO |
- BOSCHETTO DI AGHIFOGIE TAXUS**
- BOSCO DI : LATIFOGIE E AGHIFOGIE**
- | | | |
|--|--|------------------------------------|
| <input type="checkbox"/> DENTRO AL BOSCO | <input type="checkbox"/> AI MARGINI DEL BOSCO | <input type="checkbox"/> IN RADURE |
| <input type="checkbox"/> SU LEGNO | <input type="checkbox"/> VIVO <input type="checkbox"/> MORTO | DI |

ESPOSIZIONE:

- ASSOLATA OMBROSA MEDIA

UMIDITA' DEL TERRENO

- ACQUITRINOSO MOLTO UMIDO UMIDO ASCIUTTO SECCO

VEGETAZIONE CIRCOSTANTE : Latifoglie e Aghifoglie Tassi

NOTE : alcuni esemplari fascicolati su terreno nudo con detriti legnosi interrati

MICROSCOPIA: spore ellissoidali, lisce con poro germinativo dim.medie 7,0 x 4,1 µm

BIBLIOGRAFIA : AMB Vol.1 pag. 235 - Zanichelli pag.290 al 788

DETERMINATORE Pinton Franco Flavio

RILIEVI EFFETTUATI SU REPERTI FRESCHI SECCHI



PHOLIOTA-GUMMOSSA-1



PHOLIOTA-GUMMOSSA-2



PHOLIOTA-GUMMOSSA-3

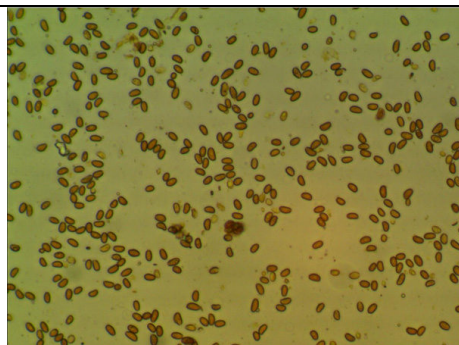

SPORE

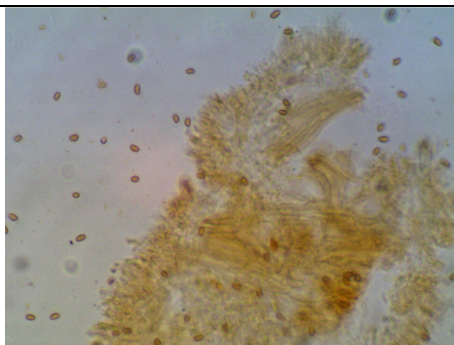

SPORE-2

DESCRIZIONE

Ordine: Agaricales
Famiglia: Strophariaceae
Sezione: Gummosae
Genere: Pholiota
Specie: Gummosa

Cappello: 20-35 mm, emisferico, margine involuto, cuticola molto vischiosa, colore giallo-ocra piu' chiaro vicino al margine.

Lamelle: non molto fitte, adnate con dentino, larghe, con molte lamellule, colore giallo brunastro.

Carne: gommosa, giallognola e con odore erbaceo.

Gambo: 40-70 x 6-8 mm, cilindrico, un po' flessuoso, anello effimero e presto fugace, superficie finemente fibrillosa nella parte alta, fioccoso con squame nella parte inferiore, colore giallo-ocra, brunastro alla base del gambo.

Spore: ellissoidali, lisce con poro germinativo, dimensioni medie 7,0 x 4,1 µm, sporata rugginosa.

Habitat: cresce a gruppi cespitosi su terreno nudo, ma legata a residui legnosi interrati in decomposizione.

Autore della scheda: Pinton Franco Flavio

Autore delle foto: Pinton Franco Flavio