

SCHEDA N° 0223

ORDINE Agaricales

GENERE <i>Pleurotus</i>	SPECIE <i>P. pulmonarius</i>	AUTORE (Fr.) Quél.	
DATA DI RACCOLTA 28-10-2017	LUOGO DI RACC. colli Asolani	COMUNE Asolo	PROV. TV
ALTITUDINE S.L.M. 400	I.G.M. II 083	RACCOGLITORE Danilo Cadorin	

HABITAT:

<input type="checkbox"/> PRATI ERBOSI	<input type="checkbox"/> ORTI E GIARDINI	<input type="checkbox"/> MARGINI DI STRADA
<input type="checkbox"/> TERRENO NUDO	<input type="checkbox"/> TERRENO SABBIOSO	<input type="checkbox"/> ARENILE
<input type="checkbox"/> TORBIERA	<input type="checkbox"/> TERRENO COLTIVATO A	
<input type="checkbox"/> ARGINE DI FIUME	<input type="checkbox"/> LUOGO BRUCIATO	<input checked="" type="checkbox"/> BOSCO SUBALPINO
BOSCO DI: MISTO DI LATIFOGIE VARIE		<input checked="" type="checkbox"/> RADO <input type="checkbox"/> FITTO
<input type="checkbox"/> DENTRO AL BOSCO	<input checked="" type="checkbox"/> AI MARGINI DEL BOSCO	<input type="checkbox"/> IN RADURE
<input checked="" type="checkbox"/> SU LEGNO	<input type="checkbox"/> VIVO <input checked="" type="checkbox"/> MORTO	DI CEPPAIA MARCESCENTE DI PIOPPO

ESPOSIZIONE:

ASSOLATA OMBROSA MEDIA

UMIDITA' DEL TERRENO

ACQUITRINOSO MOLTO UMIDO UMIDO ASCIUTTO SECCO

VEGETAZIONE CIRCOSTANTE: boschetto di latifoglie Pioppo, Querce, Olmi, Carpini, Aceri, Tigli ecc.

NOTE: stazione di crescita gregaria, di un ceppo sovrapposto, su ceppaia degradata coperta da terra e muschio con umidità elevata

MICROSCOPIA: spore cilindriche, con una o due guttule da 07-09 x 02-04 µ basidi tetrasporici

BIBLIOGRAFIA: funghi d'Italia Zanichelli pag. 194 n°503 Cetto pag.415 n°1120

DETERMINATORE Danilo Cadorin

RILIEVI EFFETTUATI SU REPERTI FRESCHI SECCHI



PLEUROTUS PULMONARIUS



PLEUROTUS PULMONARIUS



PLEUROTUS PULMONARIUS



SPORE

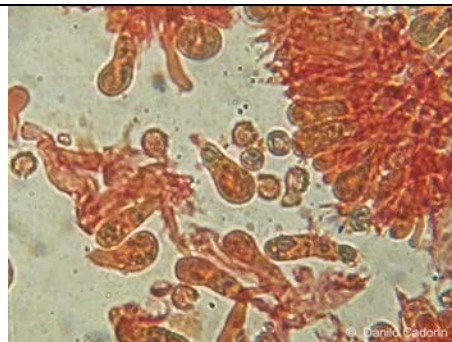

BASIDI

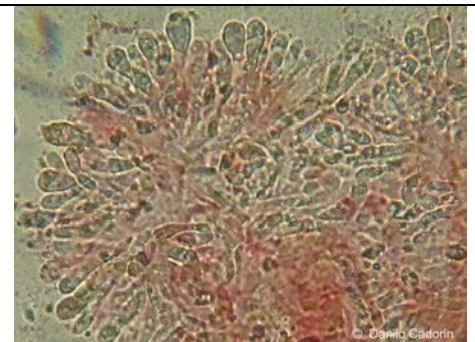

IMENOFORO

DESCRIZIONE

Pleurotus pulmonarius

Ordine: Agaricales
Famiglia: Pleurotaceae
Genere: Pleurotus
Specie: P. pulmonarius
Sezione:

Sinonimi: Agaricus pulmonarius Fr.
Dendrosarcus pulmonarius (Fr.) Kuntze
Pleurotus araucariicola Singer

Capello: 2-10 cm, da convesso a disteso, a forma di ventaglio, margine nettamente lobato, sottile; superficie liscia, di colore chiaro, crema-biancastro.

Lamelle: decorrenti, piuttosto fitte, da cremabiancastro ad ocre.

Carne: biancastra, con odore sgradevole, farinoso con componenti ammoniacali, sapore dolciastro.

Gambo: normalmente assente o appena abbozzato, se presente 1,5-2,5 x 1-1,5 cm, eccentrico, laterale, cilindrico, biancastro.

Spore: cilindriche, con una o due guttule da 07-09 x 02-04 μ basidi tetrasporici.

Habitat: cresce in gruppi di esemplari sovrapposti in autunno su tronchi o ceppaie di latifoglie. specie poco comune. Comm.

Autore della scheda: Franco Flavio Pinton

Autore delle foto: Danilo Cadorin