

SCHEDA N° 0313

ORDINE Agaricales

GENERE Pluteus	SPECIE <i>P. atromarginatus</i>	AUTORE (Konrad) Kühner	
DATA DI RACCOLTA 28-06-2022	LUOGO DI RACC. Zelant	COMUNE Mel	PROV. BL
ALTITUDINE S.L.M. 700 mt	I.G.M. III 063	RACCOGLITORE G.M.C.	

HABITAT:

- | | | |
|--|---|--|
| <input type="checkbox"/> PRATI ERBOSI | <input type="checkbox"/> ORTI E GIARDINI | <input type="checkbox"/> MARGINI DI STRADA |
| <input type="checkbox"/> TERRENO NUDO | <input type="checkbox"/> TERRENO SABBIOSO | <input type="checkbox"/> ARENILE |
| <input type="checkbox"/> TORBIERA | <input type="checkbox"/> TERRENO COLTIVATO A | |
| <input type="checkbox"/> ARGINE DI FIUME | <input type="checkbox"/> LUOGO BRUCIATO | <input type="checkbox"/> BOSCO SUBALPINO |
| BOSCO DI: MISTO LATIFOLGIA E AGHIFOLGIA | | <input type="checkbox"/> RADO <input type="checkbox"/> FITTO |
| <input type="checkbox"/> DENTRO AL BOSCO | <input checked="" type="checkbox"/> AI MARGINI DEL BOSCO | <input type="checkbox"/> IN RADURE |
| <input checked="" type="checkbox"/> SU LEGNO | <input type="checkbox"/> VIVO <input checked="" type="checkbox"/> MORTO | DI AGHIFOLGIA |

ESPOSIZIONE:

- ASSOLATA OMBROSA MEDIA

UMIDITA' DEL TERRENO

- ACQUITRINOSO MOLTO UMIDO UMIDO ASCIUTTO SECCO

VEGETAZIONE CIRCOSTANTE: bosco misto con prevalenza di aghi-latifoglia

NOTE: stazione di crescita di un singolo esemplere su detriti marcescenti di aghifoglia

MICROSCOPIA: spore lisce, ellissoidali-subglobose, 6-8 x 4,5-5,5 µm, rosa grigiastre

BIBLIOGRAFIA: Funghi d'Italia Zanichelli pag.50 al 77; Funghi d'Italia AMB vol.2 a pag.670

DETERMINATORE C.d.s. G.M.C.

RILIEVI EFFETTUATI SU REPERTI FRESCHI SECCHI



PLUTEUS ATROMARGINATUS



PLUTEUS ATROMARGINATUS



PLUTEUS ATROMARGINATUS

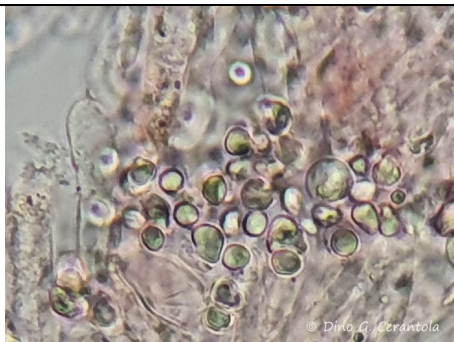

SPORE PLUTEUS ATROMARGINATUS



PLUTEUS ATROMARGINATUS



PLUTEUS ATROMARGINATUS

DESCRIZIONE

Pluteus atromarginatus

Ordine: Agaricales

Famiglia: Pluteaceae

Genere: *Pluteus*

Specie: *P. atromarginatus*

Sezione: *Pluteus* (=Tricodermi Fayod)

Sinonimi: *Pluteus nigroflocculosus* (R. Schulz) J. Favre
Pluteus tricuspидatus Velen.
Pluteus cervinus var. *atromarginatus* Singer

Capello: 4-10 cm di diametro, all'inizio convesso, quindi, da largamente campanulato a piano-convesso con largo e basso umbone ottuso. Il colore è bruno scuro, a volte quasi nerastro soprattutto al centro. La cuticola, viscida a tempo umido, radialmente fibrillosa e in zona discale scagliosità irte soprattutto a tempo secco. Il margine ha orlo ondulato e disteso, non striato.

Lamelle: molto fitte, ventricose, libere al gambo, sempre intercalate da lamellule. Sono di forma ventricosa, bianche nel giovane, quindi rosate, infine rosa-ocraceo. Il filo lamellare fortemente colorato di bruno-nerastro.

Carne: bianca, inodore e con sapore mite.

Gambo: 4-16 cm in lunghezza e 0,8-2 cm di spessore, da cilindrico, con sommità più o meno attenuata, a claviforme, con base dilatata fino a semibulbosa. Di colore biancastro ma interamente ricoperto da fibrille nerastre.

Spore: lisce, elissoidali-subglobose, 6-8 x 4,5-5,5 µm, rosa grigiastre.
Pleurocistidi fusiformi con 2-4 uncini all'apice, cheilocistidi clavati.
Giunti a fibbia presenti in tutti i tessuti del basidioma.

Habitat: cresce dall'estate all'autunno nei boschi, su ceppi e detriti legnosi di conifere (*Picea*, *Pinus*). Crescita singola o a piccoli gruppi, spesso su segatura.

Autore della scheda: Cds GMC

Autore delle foto: Dino G. Cerantola