

SCHEDA N° 0193

ORDINE Agaricales

GENERE Pogonoloma	SPECIE P. spinulosum	AUTORE (Kühner & Romagn.)	
DATA DI RACCOLTA 12-10-2016	LUOGO DI RACC. monte Grappa	COMUNE Borso del Grappa	PROV. TV
ALTITUDINE S.L.M. 1100	I.G.M. II 083	RACCOGLITORE Ezio Durante	

HABITAT:

<input checked="" type="checkbox"/> PRATI ERBOSI	<input type="checkbox"/> ORTI E GIARDINI	<input type="checkbox"/> MARGINI DI STRADA
<input type="checkbox"/> TERRENO NUDO	<input type="checkbox"/> TERRENO SABBIOSO	<input type="checkbox"/> ARENILE
<input type="checkbox"/> TORBIERA	<input type="checkbox"/> TERRENO COLTIVATO A	
<input type="checkbox"/> ARGINE DI FIUME	<input type="checkbox"/> LUOGO BRUCIATO	<input checked="" type="checkbox"/> BOSCO SUBALPINO
BOSCO DI: MISTO AGHI-LATOFGLIE CON FRASSINO		<input checked="" type="checkbox"/> RADO <input type="checkbox"/> FITTO
<input type="checkbox"/> DENTRO AL BOSCO	<input checked="" type="checkbox"/> AI MARGINI DEL BOSCO	<input type="checkbox"/> IN RADURE
<input type="checkbox"/> SU LEGNO	<input type="checkbox"/> VIVO <input type="checkbox"/> MORTO	DI

ESPOSIZIONE:

ASSOLATA OMBROSA MEDIA

UMIDITA' DEL TERRENO

ACQUITRINOSO MOLTO UMIDO UMIDO ASCIUTTO SECCO

VEGETAZIONE CIRCOSTANTE: bosco misto Abeti, Faggi, Betulle, e Frassini

NOTE: stazione di crescita di tre soli esemplari, tra l'erba e muschio, in prossimità di alcuni Frassini di notevoli dimensioni

MICROSCOPIA: spore ellissoidali lisce, 4,5-6,5 x 3,5-5.5µ basidi tetrasporici

BIBLIOGRAFIA: Funghi d'Italia Zanichelli pag.178 al n°452 M. Moser pag. 148 paragr. 2

DETERMINATORE Ezio Durante Franco F. Pinton

RILIEVI EFFETTUATI SU REPERTI FRESCHI SECCHI



POGONOLOMA SPINULOSUM



POGONOLOMA SPINULOSUM



POGONOLOMA SPINULOSUM



SPORE

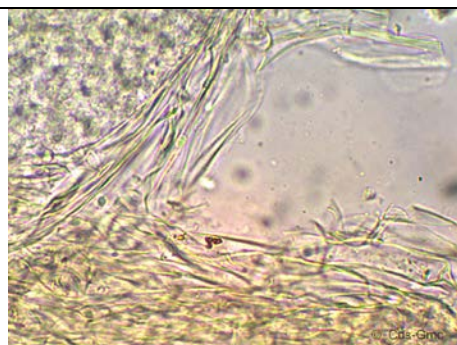

IFE CUTICULARI

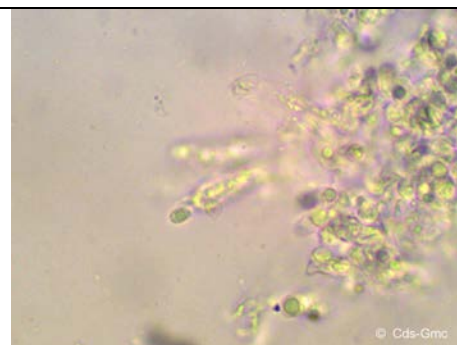

BASIDIO CON SPORE

DESCRIZIONE

Pogonoloma spinulosum

Ordine: Agaricales
Famiglia: Agaricaceae
Genere: Pogonoloma
Specie: P. spinulosum
Sezione:

Sinonimi: Leucopaxillus spinulosus (Kühner & Romagn.)
Porpoloma spinulosum (Kühner & Romagn.) Singer
Tricholoma spinulosum Kühner & Romagn.

Capello: 5-12 cm; inizialmente convesso, poi spianato-convesso, margine lanoso; superficie egualmente provvista di feltrosità, dai colori grigio-brunastro ± intensi, talora con sfumature ocracee o rossastri, ± ingiallente al tocco.

Lamelle: ± spaziate, grigio-biancastro, sfumate di crema, ingiallenti al tocco o con l'età.

Carne: crema-biancastro, ingiallisce nello stipite, con odore di mandarino, e sapore mite.

Gambo: 6-12 x 1-3 cm; ± cilindrico, spesso attenuato alla base, talvolta, ingrossato, liscio, ± fibrilloso, crema-biancastro, ± ingiallente al tocco, talora arrossante alla base.

Spore: ellissoidali, lisce, 4,5-6,5 x 3,5-5,5 μ basidi tetrasporici.

Habitat: tipico autunnale; presso latifoglie. Raro.

Autore della scheda: Pinton Franco Flavio

Autore delle foto: Pinton Franco Flavio