

SCHEDA N° 0089

ORDINE Russulales

GENERE <i>Russula</i>	SPECIE chloroides	AUTORE (Krombh.) Bres.	
DATA DI RACCOLTA 05/06/2013	LUOGO DI RACC. parco cittadino	COMUNE Castelfranco V.to	PROV. Tv
ALTITUDINE S.L.M. 46 mt.	I.G.M. II 104	RACCOGLITORE Pinton Franco Flavio	

HABITAT:

- | | | |
|--|---|--|
| <input type="checkbox"/> PRATI ERBOSI | <input checked="" type="checkbox"/> ORTI E GIARDINI | <input type="checkbox"/> MARGINI DI STRADA |
| <input checked="" type="checkbox"/> TERRENO NUDO | <input type="checkbox"/> TERRENO SABBIOSO | <input type="checkbox"/> ARENILE |
| <input type="checkbox"/> TORBIERA | <input type="checkbox"/> TERRENO COLTIVATO A | |
| <input type="checkbox"/> ARGINE DI FIUME | <input type="checkbox"/> LUOGO BRUCIATO | <input type="checkbox"/> BOSCO SUBALPINO |

BOSCO DI : LATIFOGIE MISTE

- | | | | |
|--|--|--------------------------------|--------------------------------|
| <input type="checkbox"/> DENTRO AL BOSCO | <input checked="" type="checkbox"/> AI MARGINI DEL BOSCO | <input type="checkbox"/> RADO | <input type="checkbox"/> FITTO |
| <input type="checkbox"/> SU LEGNO | <input type="checkbox"/> VIVO | <input type="checkbox"/> MORTO | DI |

ESPOSIZIONE: ASSOLATA OMBROSA MEDIA

UMIDITA' DEL TERRENO ACQUITRINOSO MOLTO UMIDO UMIDO ASCIUTTO SECCO

VEGETAZIONE CIRCOSTANTE : latifoglie- Celtis, Populus, Tilia

NOTE : specie raccolta in pochi esemplari sotto latifoglie e in particolare sotto Tigli.

MICROSCOPIA: spore da subglobose a ovoidali con aculei, dimensioni medie 10 x 8 µm

BIBLIOGRAFIA : AMB vol. 3 pag.1310 - funghi d'Italia Zanichelli pag. 432 al n° 1203

DETERMINATORE Pinton Franco Flavio

RILIEVI EFFETTUATI SU REPERTI FRESCHI SECCHI



RUSSULA CHLOROIDES



CAPPELLO



IMENIO

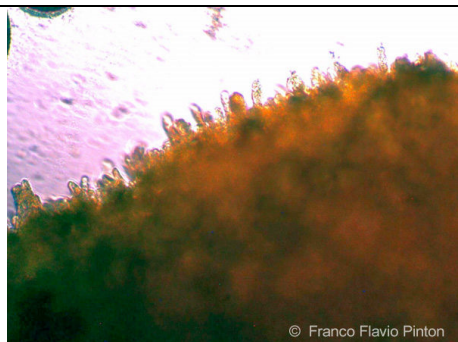

BASIDI-BASIDIOLI RUSSULA CHLOROIDES

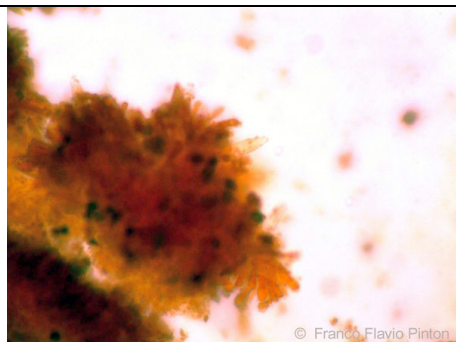

PLEUROCISTIDIO RUSSULA CHLOROIDES



SPORA RUSSULA CHLOROIDES

DESCRIZIONE

Russula chloroides

Ordine: Agaricales
Famiglia: Russulaceae
Genere: Russula
Specie: Chloroides

Capello: diametro 6 - 15 cm; dapprima convesso quindi depresso ed imbutiforme, con margine sottile lungamente involuto; cuticola non separabile, asciutta, bianca negli esemplari giovani poi tendente al crema a maturità, sempre sporca da residui di terreno.

Lamelle: fitte, colore bianco o biancastro con riflessi azzurrini, anastomosate vicino al gambo.
Il rapporto in sezione fra carne/lamelle è 2:1.

Carne: compatta, biancastra ma tendente a sporcarsi di ocre, odore sgradevole, caratteristico di pesce, sapore piccante nelle lamelle.

Gambo: 2-6 cm, duro, tozzo, cilindrico, attenuato alla base e svasato all'apice, prima pieno poi cavernoso, asciutto, pruinoso, rugoso, biancastro con sfumature azzurrine/verdastre in alto sotto l'inserzione delle lamelle, con macchie brunastre.

Spore: bianche, a forma da subglobosa a ovoidale con fitte ornamentazioni costituite da aculei piramidali, a volte amiloidi, collegate tra loro a formare un reticolo irregolare, dimensioni medie le spore 10 x 8 µm.

Habitat: Ubiquitario, piuttosto comune, fruttifica in boschi di latifolia.

Autore della scheda: CDS GMC

Autore delle foto: Pinton Franco Flavio