

**SCHEDA N° 0153**

**ORDINE Russulales**

<b>GENERE</b> Russula	<b>SPECIE</b> R. praetervisa	<b>AUTORE</b> Sarnari	
<b>DATA DI RACCOLTA</b> 27/07/2015	<b>LUOGO DI RACC.</b> Colli di Possagno	<b>COMUNE</b> Possagno	<b>PROV.</b> TV
<b>ALTITUDINE S.L.M.</b> 600	<b>I.G.M.</b> II 083	<b>RACCOGLITORE</b> Franco Flavio Pinton	

**HABITAT:**

- |  |   |   |
|--|---|---|
| <input checked="" type="checkbox"/> PRATI ERBOSI | <input type="checkbox"/> ORTI E GIARDINI                        | <input type="checkbox"/> MARGINI DI STRADA                              |
| <input type="checkbox"/> TERRENO NUDO            | <input type="checkbox"/> TERRENO SABBIOSO                       | <input type="checkbox"/> ARENILE  |
| <input type="checkbox"/> TORBIERA                | <input type="checkbox"/> TERRENO COLTIVATO A                    |   |
| <input type="checkbox"/> ARGINE DI FIUME         | <input type="checkbox"/> LUOGO BRUCIATO                         | <input checked="" type="checkbox"/> BOSCO SUBALPINO                     |
| <b>BOSCO DI:</b> MISTO LATIFOGIE CARPINI BEULLE  |   | <input checked="" type="checkbox"/> RADO <input type="checkbox"/> FITTO |
| <input type="checkbox"/> DENTRO AL BOSCO         | <input checked="" type="checkbox"/> AI MARGINI DEL BOSCO        | <input checked="" type="checkbox"/> IN RADURE                           |
| <input type="checkbox"/> SU LEGNO                | <input type="checkbox"/> VIVO <input type="checkbox"/> MORTO DI |   |

**ESPOSIZIONE:**

- ASSOLATA  OMBROSA  MEDIA

**UMIDITA' DEL TERRENO**

- ACQUITRINOSO  MOLTO UMIDO  UMIDO  ASCIUTTO  SECCO

**VEGETAZIONE CIRCOSTANTE:** Misto latifoglie- Carpini, Betulle, Castagno

**NOTE:** Stazione di crescita di pochi esemplari vicini, fra l'erba, in zona fresca e umida.

**MICROSCOPIA:** Spore ovoidali, allungate 6,6 a 8,5 x 5,5-7,0 µm, o quasi globulari, con verruche ± reticolate. Sporata: crema.

**BIBLIOGRAFIA:** Funghi d'Italia A.M.B. Vol. 2 - pag. 817 - Funghi d'Italia Zanichelli pag. 442 al 1236

**DETERMINATORE** Franco Flavio Pinton

**RILIEVI EFFETTUATI SU REPERTI**  FRESCHI  SECCHI



**RUSSULA PRAETERVISA**



**RUSSULA PRAETERVISA**



**RUSSULA PRAETERVISA**



**RUSSULA PRAETERVISA**



**BASIDIO TETRASPORICO X 400**

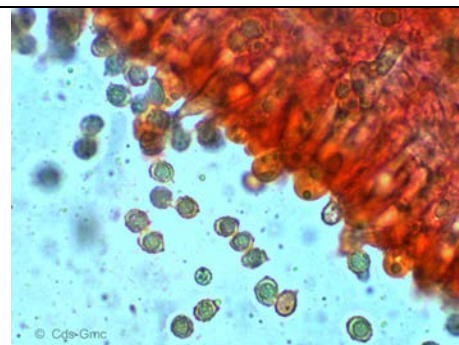

**BASIDIOLI+SPORE X 200**

## DESCRIZIONE

*Russula praetervisa*

**Ordine:** Russulales

**Famiglia:** Russulaceae

**Genere:** *Russula*

**Specie:** *R. praetervisa*

**Sezione:** Ingratae (Quel.) Maire

**Capello:** 4-8 cm di diametro, emisferico in un primo momento, poi appiattito e depresso al centro; margine nettamente tuberculato, superficie liscia e radialmente scanalata, opaca a tempo asciutto, con tempo umido, viscoso e lucido dal giallo al marrone ocreo, spesso macchiato di colore giallo-arancio al margine, cuticola separabile a 2/3 del raggio striato-solcata.

**Lamelle:** Bianco in gioventù, poi crema-biancastre, a volte punteggiate con-rosso-marrone, fragili.

**Carne:** bianca, con odore fruttato o di gomma; sapore mite ma sgradevole.

**Gambo:** 4-7,5 x 1,5-2 cm; ± slanciato, cilindrico, cavernoso, biancastro, spesso macchiato di rosso-ruggine rosso-arancio alla base.

**Spore:** ovoidali, allungate 6,6 a 8,5 x 5,5-7,0 µm, o quasi globulari, con verruche ± reticolate. Sporata crema, basidi tetrasporici.

**Habitat:** in radure di boschi di latifoglie ed aghifoglie, dall'estate all'autunno comune.

Autore della scheda: Dino Giuseppe Cerantola

Autore delle foto: Franco Flavio Pinton