

SCHEDA N° 0084

ORDINE Pezizales

GENERE Tarzetta	SPECIE Cupolaris	AUTORE (L.) Svrček	
DATA DI RACCOLTA 27/05/2013	LUOGO DI RACC. Vallà	COMUNE Riese Pio X	PROV. TV
ALTITUDINE S.L.M. 54 mt.	I.G.M. I 104	RACCOGLITORE Cerantola Dino Giuseppe	

HABITAT:

- | | | |
|--|--|--|
| <input checked="" type="checkbox"/> PRATI ERBOSI | <input checked="" type="checkbox"/> ORTI E GIARDINI | <input type="checkbox"/> MARGINI DI STRADA |
| <input type="checkbox"/> TERRENO NUDO | <input type="checkbox"/> TERRENO SABBIOSO | <input type="checkbox"/> ARENILE |
| <input type="checkbox"/> TORBIERA | <input type="checkbox"/> TERRENO COLTIVATO A | |
| <input type="checkbox"/> ARGINE DI FIUME | <input type="checkbox"/> LUOGO BRUCIATO | <input type="checkbox"/> BOSCO SUBALPINO |
| BOSCO DI : | | <input type="checkbox"/> RADO <input type="checkbox"/> FITTO |
| <input type="checkbox"/> DENTRO AL BOSCO | <input type="checkbox"/> AI MARGINI DEL BOSCO | <input type="checkbox"/> IN RADURE |
| <input type="checkbox"/> SU LEGNO | <input type="checkbox"/> VIVO <input type="checkbox"/> MORTO | DI |

ESPOSIZIONE:

- ASSOLATA OMBROSA MEDIA

UMIDITA' DEL TERRENO

- ACQUITRINOSO MOLTO UMIDO UMIDO ASCIUTTO SECCO

VEGETAZIONE CIRCOSTANTE : Tappeto erboso.

NOTE : esemplari trovati in un giardino.

MICROSCOPIA: spore ellissoidali, biguttulate, dim.medie 18 x 13 µm

BIBLIOGRAFIA : AMB Vol.3 pag.1483, Breitenbach pag.86 al 64.

DETERMINATORE CDS GMC

RILIEVI EFFETTUATI SU REPERTI FRESCHI SECCHI



TARZETTA CUPOLARIS



TARZETTA CUPOLARIS1



TARZETTA CUPOLARIS2

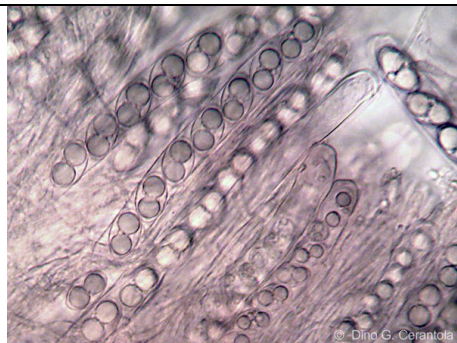

ASCHI OTTASPORICI NON AMILOIDI

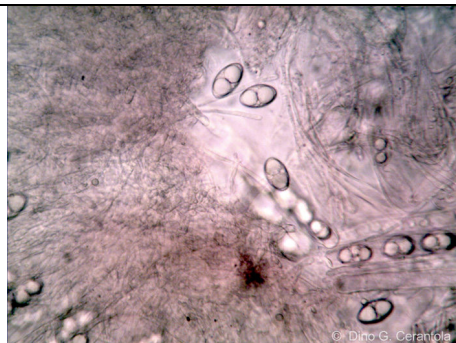

SPORE E PARAFISI



SPORE BIGUTTULATE PARAFISI CILINDRACEE

DESCRIZIONE

Tarzetta Cupolaris

Ordine: Pezizales

Famiglia: Pyronemataceae

Genere: Tarzetta

Specie: Cupolaris

Ascoma: a forma di coppa, diametro fino a 15 mm, sessile o con breve stipite appena accennato.

Apotecio: superficie imeniale liscia, di colore ocrea misto a toni grigiastri già allo stadio giovanile, superficie esterna ruvida per minute pustule, colori di fondo ocracei frammisti a tonalità grigiastre; con orlo irregolare e dentellato.

Carne: spessa, cassante, abbastanza fragile, biancastra, sapore non rilevante, odore leggero, non spermatico.

Gambo: molto piccolo se presente o totalmente assente.

Spore: spore elissoidali, biguttulate, lisce, ialine, uniseriate nell'asco, dim.medie 18 x 13 µm.

Aschi 295-350 x 11,5-14,0 µm; non amiloidi, contenenti otto spore uniseriate, cilindrici, opercolo laterale, base aporinca.

Habitat: cresce in gruppi su qualsiasi tipo di terreno e in ogni habitat.

Autore della scheda: CDS GMC

Autore delle foto: Cerantola Dino Giuseppe