

SCHEDA N° 0072

ORDINE Agaricales

GENERE Tricholoma	SPECIE T. Bresadolanum	AUTORE Clèmençon	
DATA DI RACCOLTA 07/12/2012	LUOGO DI RACC. Colli Asolani	COMUNE Asolo	PROV. TV
ALTITUDINE S.L.M. 400	I.G.M. 083 / III	RACCOGLITORE Pinton Franco	

HABITAT:

- | | | |
|--|--|---|
| <input type="checkbox"/> PRATI ERBOSI | <input type="checkbox"/> ORTI E GIARDINI | <input type="checkbox"/> MARGINI DI STRADA |
| <input checked="" type="checkbox"/> TERRENO NUDO | <input type="checkbox"/> TERRENO SABBIOSO | <input type="checkbox"/> ARENILE |
| <input type="checkbox"/> TORBIERA | <input type="checkbox"/> TERRENO COLTIVATO A | |
| <input type="checkbox"/> ARGINE DI FIUME | <input type="checkbox"/> LUOGO BRUCIATO | <input checked="" type="checkbox"/> BOSCO SUBALPINO |
| BOSCO DI: LATTIFOGIE-CARPINUS-BETULUS | | <input type="checkbox"/> RADO <input checked="" type="checkbox"/> FITTO |
| <input type="checkbox"/> DENTRO AL BOSCO | <input checked="" type="checkbox"/> AI MARGINI DEL BOSCO | <input type="checkbox"/> IN RADURE |
| <input type="checkbox"/> SU LEGNO | <input type="checkbox"/> VIVO <input type="checkbox"/> MORTO | DI |

ESPOSIZIONE:

- ASSOLATA OMBROSA MEDIA

UMIDITA' DEL TERRENO

- ACQUITRINOSO MOLTO UMIDO UMIDO ASCIUTTO SECCO

VEGETAZIONE CIRCOSTANTE: Aghi-latifoglie

NOTE: Pochi esemplari molto ben sviluppati

MICROSCOPIA: 8.6-10.6x5.5-6.6 µm, spore largamente ellissoidali od ovoidali basidi tetrasporici

BIBLIOGRAFIA: Funghi d'Italia volume 2 pag. 596 Zanichelli pag. 132 al n. 294

DETERMINATORE Pinton Franco

RILIEVI EFFETTUATI SU REPERTI FRESCHI SECCHI



TRICHOLOMA BRESADOLIANUM



CAPPELLO



LAMELLE

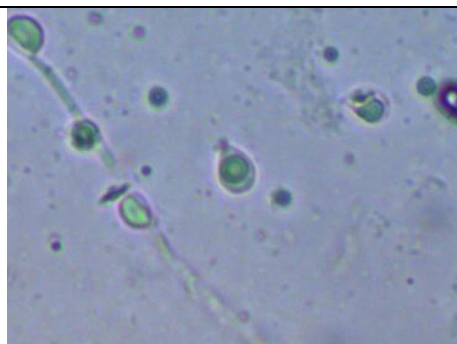

SPORE

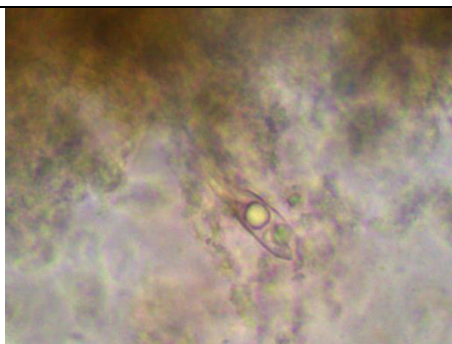

BASIDIO

DESCRIZIONE

Ordine: Agaricales
Famiglia: Agaricaceae
Sezione: Atrosquamosa
Genere: Tricholoma
Specie: Bresadolium

Cappello: Da 4 a 8 fino a 10 cm. convesso, non umbonato, cuticola radiamente fibrillosa, di colore grigio, anche argenteo. decorata di squamette nerastre, messe concentricamente. Con margine un pò involuto.

Lamelle: Adnate, molto spaziate, larghe, con lamellule corte, di colore grigio-biancastro, con filo irregolare e punteggiato di nero.

Gambo: Da 4-8 (10) x1-3 cm. cilindrico, pieno, regolare o attenuato verso il basso, anche arcuato, grigio chiaro o grigio - cenere, sempre con squamette grigio-nere specialmente verso il basso (alla fine del gambo leggermente arrossante).

Carne: Bianco-grigiastra con odore leggermente erbaceo o terroso, con sapore prima amaro, poi piccante.

Microscopia: Spore largamente ellissoidali od ovoidali, anche subglobose 6,4-7,6x5,6-6,5 µm, ialine al MS: con basidi tetrasporici.

Habitat: Boschi di latifoglie, in prima estate e tardo autunno poco diffuso.

NOTE: Carpoforesi raccolti sotto carpino - con alcune betulle, terricolo. in pochi esemplari robusti e alcuni con la fine del gambo leggermente arrossante.

Autore della scheda: Bruno Cerantola

Autore delle foto: Franco Flavio Pinton