

**SCHEDA N° 0041**

**ORDINE Agaricales**

<b>GENERE</b> TRICHOLOMA	<b>SPECIE</b> T. GONIOSPERMUN BRESADOLA	<b>AUTORE</b> (R.MARIE) BON
<b>DATA DI RACCOLTA</b> 26-05-10	<b>LUOGO DI RACC.</b> PARCO BOLASCO	<b>COMUNE</b> CASTELFRANCO V. <b>PROV.</b> TV
<b>ALTITUDINE S.L.M.</b> 44	<b>I.G.M.</b> II 104	<b>RACCOLITORE</b> CERANTOLA GIUSEPPE

**HABITAT:**

- |                                                     |                                                              |                                                                         |
|-----------------------------------------------------|--------------------------------------------------------------|-------------------------------------------------------------------------|
| <input checked="" type="checkbox"/> PRATI ERBOSI    | <input type="checkbox"/> ORTI E GIARDINI                     | <input type="checkbox"/> MARGINI DI STRADA                              |
| <input type="checkbox"/> TERRENO NUDO               | <input type="checkbox"/> TERRENO SABBIOSO                    | <input type="checkbox"/> ARENILE                                        |
| <input type="checkbox"/> TORBIERA                   | <input type="checkbox"/> TERRENO COLTIVATO A                 |                                                                         |
| <input type="checkbox"/> ARGINE DI FIUME            | <input type="checkbox"/> LUOGO BRUCIATO                      | <input type="checkbox"/> BOSCO SUBALPINO                                |
| <b>BOSCO DI: LATIFOLIA</b>                          |                                                              | <input checked="" type="checkbox"/> RADO <input type="checkbox"/> FITTO |
| <input checked="" type="checkbox"/> DENTRO AL BOSCO | <input checked="" type="checkbox"/> AI MARGINI DEL BOSCO     | <input type="checkbox"/> IN RADURE                                      |
| <input type="checkbox"/> SU LEGNO                   | <input type="checkbox"/> VIVO <input type="checkbox"/> MORTO | DI                                                                      |

**ESPOSIZIONE:**

- ASSOLATA  OMBROSA  MEDIA

**UMIDITA' DEL TERRENO**

- ACQUITRINOSO  MOLTO UMIDO  UMIDO  ASCIUTTO  SECCO

**VEGETAZIONE CIRCOSTANTE:** CARPINO CELTIS MISTO LATIFOLIA

**NOTE:** Quattro periodi di crescita: primavera estate tarda estate e autunno.

**MICROSCOPIA:** Spore 7-8 x 5-6, lisce, ialine, con grossa guttula centrale, con protuberanze angolose, triangolari, a croce

**BIBLIOGRAFIA:** Funghi d'Italia Volume 2 pag. 577 - I funghi dal vero Volume 1 pag. 291- Bruno Cetto

**DETERMINATORE** CERANTOLA GIUSEPPE

**RILIEVI EFFETTUATI SU REPERTI**  FRESCHI  SECCHI



CARPOFORO



CARPOFORO\_SOTTO



PARTICOLARE LAMELLE



CARPOFORO\_2

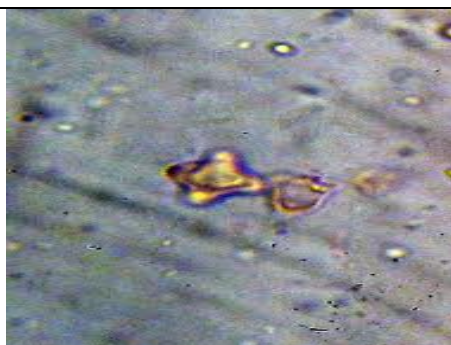

SPORE



SPORATA BIANCA

## DESCRIZIONE

Cappello: 4-10 cm. di diametro, molto carnoso e sodo, con cuticola asciutta, di colore giallo-ocra, inizialmente globoso poi piano convess.

Gambo: 4-8 x 2,5-3,5 cm., cilindrico, ingrossato alla base, bianco e pruinoso in alto.

Carne: bianca e soda, odore di farina, sapore mite.

Habitat: cresce in grandi famiglie nei prati e nel sottobosco, formando file o cerchi, nel periodo tarda primavera estate tarda estate autunno

Autore della scheda - CERANTOLA GIUSEPPE DINO