

SCHEDA N° 0135

ORDINE Agaricales

GENERE Tricholoma	SPECIE <i>T. sejunctum</i>	AUTORE (Sow.: Fr.) Quél.	
DATA DI RACCOLTA 27-10-2015	LUOGO DI RACC. parco del Sile	COMUNE Vedelago	PROV. TV
ALTITUDINE S.L.M. 25 mt	I.G.M. III 105	RACCOGLITORE Pellizzari Renato	

HABITAT:

- | | | |
|--|--|---|
| <input checked="" type="checkbox"/> PRATERBOSI | <input type="checkbox"/> ORTI E GIARDINI | <input type="checkbox"/> MARGINI DI STRADA |
| <input type="checkbox"/> TERRENO NUDO | <input type="checkbox"/> TERRENO SABBIOSO | <input type="checkbox"/> ARENILE |
| <input type="checkbox"/> TORBIERA | <input type="checkbox"/> TERRENO COLTIVATO A | |
| <input type="checkbox"/> ARGINE DI FIUME | <input type="checkbox"/> LUOGO BRUCIATO | <input type="checkbox"/> BOSCO SUBALPINO |
| BOSCO DI : MISTO LATIFOGLIA | | <input checked="" type="checkbox"/> RADO <input type="checkbox"/> FITTO |
| <input type="checkbox"/> DENTRO AL BOSCO | <input checked="" type="checkbox"/> AI MARGINI DEL BOSCO | <input type="checkbox"/> IN RADURE |
| <input type="checkbox"/> SU LEGNO | <input type="checkbox"/> VIVO <input type="checkbox"/> MORTO | DI |

ESPOSIZIONE:

- ASSOLATA OMBROSA MEDIA

UMIDITA' DEL TERRENO

- ACQUITRINOSO MOLTO UMIDO UMIDO ASCIUTTO SECCO

VEGETAZIONE CIRCOSTANTE : *Quercus*

NOTE : numerosi esemplari, raggruppati, in mezzo all'erba, sotto una grande quercia.

MICROSCOPIA: Spore bianche in massa, lisce, ovali ellittiche guttulate, non amiloidi. 5,5-7,5 x 5-6 µm.

BIBLIOGRAFIA : Funghi d'Italia Zanichelli pag 134 al 307. Funghi d'Italia vol I A.M.B. pag.53

DETERMINATORE Cds Gmc

RILIEVI EFFETTUATI SU REPERTI FRESCHI SECCHI



TRICHOLOMA SEJUNCTUM



TRICHOLOMA SEJUNCTUM 2



TRICHOLOMA SEJUNCTUM 1



TRICHOLOMA SEJUNCTUM 3

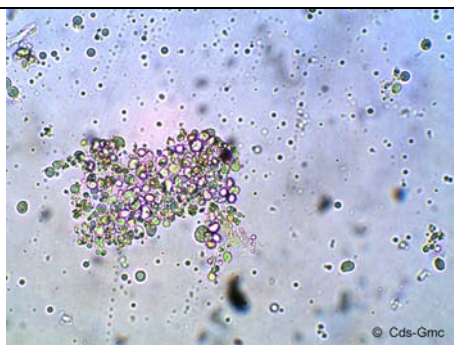

SPORE

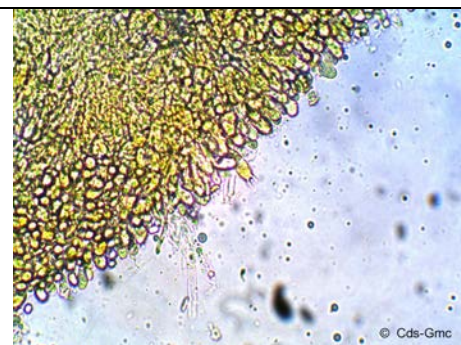

BASIDIO + BASIDIOLI

DESCRIZIONE

Tricholoma sejunctum

Ordine: Agaricales
Famiglia: Tricholomataceae
Genere: Tricholoma
Specie: Sejunctum
Sezione: Equestria

Cappello: fino a 10-12 cm di diametro, all'inizio conico o campanulato, in seguito convesso e infine disteso, fornito di un basso umbone e con il margine ondulato. più scuro al centro per fitte fibrille radiali, setoso, colorato in tutte le gamme del giallo-olivastro. La cuticola è asciutta ma si presenta lucida e un po' vischiosa a tempo umido.

Lamelle: non fitte, smarginate ed attaccate al gambo con uncino, intervallate da lamellule, di colore biancastro, con tonalità gialle sul tagliante in prossimità del bordo del cappello.

Carne: soda, bianca, giallognola sotto la cuticola, fragile, con sapore amaro e lieve odore di farina.

Gambo: 6 -10 cm di altezza, cilindrico, pieno e sodo, con la parte inferiore un po' appuntita, biancastro, decorato da fini fibrille e spesso da sfumature gialle nella parte superiore.

Spore: bianche in massa, lisce, ovali ellittiche guttulate, non amiloidi. 5,5-7,5 x 5-6 µm. basidi clavati tetrasporici.

Habitat: fungo simbiote, cresce a gruppi talvolta numerosi, in estate-autunno, più frequentemente in boschi di latifoglie ma presente anche in quelli di conifere.

Autore della scheda: Cds Gmc

Autore delle foto: Franco Flavio Pinton, Pellizzari Renato.