

SCHEDA N° 0183

ORDINE Agaricales

GENERE Agaricus	SPECIE A. xanthodermus	AUTORE Genev.	
DATA DI RACCOLTA 14-10-2010	LUOGO DI RACC. Parco cittadino	COMUNE Castelfranco Veneto	PROV. TV
ALTITUDINE S.L.M. 43	I.G.M. II 104	RACCOGLITORE Franco Flavio Pinton	

HABITAT:

- | | | |
|---|--|--|
| <input checked="" type="checkbox"/> PRATI ERBOSI | <input checked="" type="checkbox"/> ORTI E GIARDINI | <input type="checkbox"/> MARGINI DI STRADA |
| <input type="checkbox"/> TERRENO NUDO | <input type="checkbox"/> TERRENO SABBIOSO | <input type="checkbox"/> ARENILE |
| <input type="checkbox"/> TORBIERA | <input type="checkbox"/> TERRENO COLTIVATO A | <input type="checkbox"/> BOSCO SUBALPINO |
| <input type="checkbox"/> ARGINE DI FIUME | <input type="checkbox"/> LUOGO BRUCIATO | <input checked="" type="checkbox"/> RADO |
| <input type="checkbox"/> BOSCO DI : MISTO AGHI-LATIFOGLIA | | <input type="checkbox"/> FITTO |
| <input type="checkbox"/> DENTRO AL BOSCO | <input checked="" type="checkbox"/> AI MARGINI DEL BOSCO | <input type="checkbox"/> IN RADURE |
| <input type="checkbox"/> SU LEGNO | <input type="checkbox"/> VIVO | <input type="checkbox"/> MORTO |

ESPOSIZIONE:

- ASSOLATA OMBROSA MEDIA

UMIDITA' DEL TERRENO

- ACQUITRINOSO MOLTO UMIDO UMIDO ASCIUTTO SECCO

VEGETAZIONE CIRCOSTANTE : Larix-Tilia-Taxus b.

NOTE : stazione di crescita di più raccolte nei medesimi habitat in data 14-11-2009 - 08-05-2010 - 14-10-2010 - 2013/2015

MICROSCOPIA: spore ovoidali, 4-6,5 x 3-4 µm. bruno violetto in massa. Basidi tetrasporici, clavati.

BIBLIOGRAFIA : Funghi d'Italia A.M.B. vol.1 a pag. 278. - Funghi d'Italia Zanichelli pag.70 al 123.

DETERMINATORE Franco Flavio Pinton

RILIEVI EFFETTUATI SU REPERTI FRESCHI SECCHI



AGARICUS XANTHODERMUS



AGARICUS XANTHODERMUS



AGARICUS XANTHODERMUS



AGARICUS XANTHODERMUS

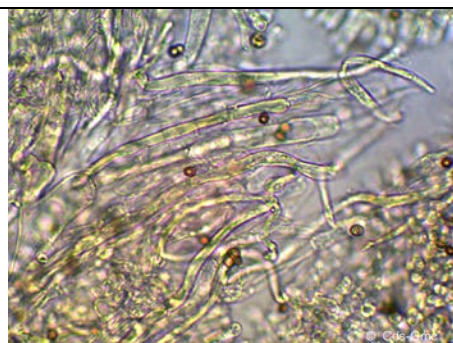

IFE CONNETTIVE



SPORE

DESCRIZIONE

Agaricus xanthodermus

Ordine: Agaricales
Famiglia: Agaricaceae
Genere: Agaricus
Specie: A. xanthodermus
Sezione: Xanthodermatei Singer

Sinonimi: Agaricus meleagris var. grisea (A. Pearson) Wasser
Pratella xanthoderma (Genev.) Gillet
Psalliota xanthoderma (Genev.) Richon & Roze

Capello: 5-10 cm; da campanulato/trapezoidale ad emisferico a convesso, asciutto, liscio o finemente fibrilloso, bianco puro, si macchia di giallo-cromo al tocco e allo sfregamento.

Lamelle: libere, fitte, inizialmente rosa pallido, poi rosa vivo, infine bruno nerastre a maturazione delle spore. Il filo delle lamelle è sempre chiaro.

Carne: bianca o rosa-biancastro, ± gialla al taglio, giallo-cromo intenso verso la base del gambo e alla manipolazione. L'odore è marcato, di fenolo o di inchiostro.

Gambo: : 6-12 x 0,8-1,5 cm; cilindrico, con bulbo basale ± marginato; liscio, bianco, sfumato di giallo alla base, poi ingrigente. Ingiallisce se toccato o manipolato.

Anello: supero, ampio e membranoso, con orlo fioccoso, persistente, bianco, alla lacerazione prende un aspetto di ruota dentata.

Spore: ovoidali, 4-6,5 x 3-4 µm. bruno violetto in massa. Basidi tetrasporici, clavati.

Habitat: Cresce gregario, a volte in file, nei prati. In primavera ed in autunno. tossico.

Autore della scheda: Dino Giuseppe Cerantola

Autore delle foto: Franco Flavio Pinton