

**SCHEDA N° 0121**

**ORDINE Agaricales**

<b>GENERE</b> Amanita	<b>SPECIE</b> A.battarrae	<b>AUTORE</b> (Boud.) Bon	
<b>DATA DI RACCOLTA</b> 24-06-2014	<b>LUOGO DI RACC.</b> Colli Possagno	<b>COMUNE</b> Possagno	<b>PROV.</b> TV
<b>ALTITUDINE S.L.M.</b> 600	<b>I.G.M.</b> II 083	<b>RACCOGLITORE</b> Franco Flavio Pinton	

**HABITAT:**

<input type="checkbox"/> PRATI ERBOSI	<input type="checkbox"/> ORTI E GIARDINI	<input type="checkbox"/> MARGINI DI STRADA
<input checked="" type="checkbox"/> TERRENO NUDO	<input type="checkbox"/> TERRENO SABBIOSO	<input type="checkbox"/> ARENILE
<input type="checkbox"/> TORBIERA	<input type="checkbox"/> TERRENO COLTIVATO A	
<input type="checkbox"/> ARGINE DI FIUME	<input type="checkbox"/> LUOGO BRUCIATO	<input checked="" type="checkbox"/> BOSCO SUBALPINO
<b>BOSCO DI :</b> MISTO Aghi-Latifoglie		<input checked="" type="checkbox"/> RADO <input type="checkbox"/> FITTO
<input checked="" type="checkbox"/> DENTRO AL BOSCO	<input type="checkbox"/> AI MARGINI DEL BOSCO	<input type="checkbox"/> IN RADURE
<input type="checkbox"/> SU LEGNO	<input type="checkbox"/> VIVO <input type="checkbox"/> MORTO	DI

**ESPOSIZIONE:**

ASSOLATA  OMBROSA  MEDIA

**UMIDITA' DEL TERRENO**

ACQUITRINOSO  MOLTO UMIDO  UMIDO  ASCIUTTO  SECCO

**VEGETAZIONE CIRCOSTANTE :** qualche faggio ma prevalenza di Abete rosso

**NOTE :** stazione di crescita con uno o due esemplari isolati e molto interrati

**MICROSCOPIA:** spore globose o subglobose; 9,5-12 µm. con apicolo non molto marcato

**BIBLIOGRAFIA :** Funghi D'Italia A.M.B. vol.2 pag. 663 Funghi D'Italia Zanichelli. pag.30 al 29

**DETERMINATORE** Cds Gmc

**RILIEVI EFFETTUATI SU REPERTI**  FRESCHI  SECCHI



AMANITA BATTARRAE



AMANITA BATTARRAE



AMANITA BATTARRAE VOLVA



AMANITA BATTARRAE GAMBO

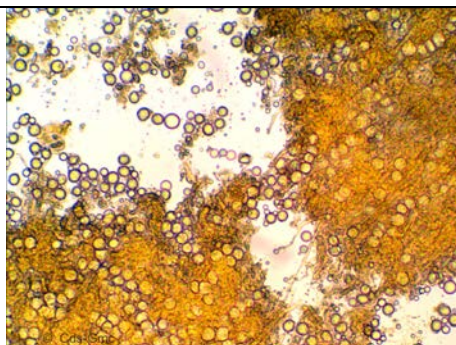

SPORE

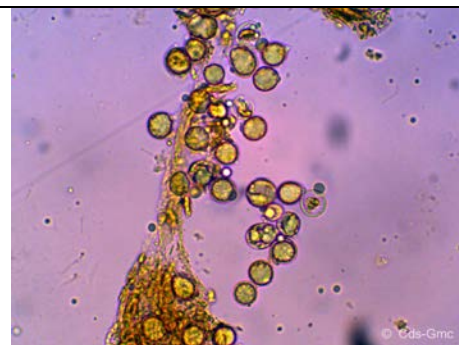

SPORE

## DESCRIZIONE

Amanita battarrae

**Ordine:** Agaricales  
**Famiglia:** Amanitaceae  
**Genere:** Amanita  
**Specie:** battarrae  
**Sezione:** Amanitopsis

**Capello:** 3-6-8 cm; da campanulato a pianeggiante; umbonato; di colore grigio-bruno o bruno-ocra più chiaro alla periferia. Caratteristica zonatura circolare e scura prima della striatura, verso il margine. Margine sin dall'inizio marcatamente scanalato-pettinato.

**Lamelle:** libere piuttosto fitte, bianche, con rare lamellule tronche, talora con filo brunastro.

**Carne:** tenera, fragile, biancastra senza odore particolare, di sapore gradevole.

**Gambo:** 6-15 x 0,8-1,2 cm; cilindrico, esile; biancastro, liscio o pruinoso. un po' attenuato all'apice.  
Volva: membranosa, ± inguainante; bianca, talvolta macchiata di bruno rossastro.

**Spore:** globose o subglobose; 9,5-12 µm. con apicolo non molto marcato. Subimenio filamentoso, cellule marginali numerose.

**Habitat:** isolata, o in due-tre esemplari, in boschi misti di latifoglie e aghifoglie (con preferenza Faggio) fine estate autunno.

Autore della scheda: Cds Gmc

Autore delle foto: Franco Flavio Pinton