

**SCHEDA N° 0003**

**ORDINE Agaricales**

<b>GENERE</b> Amanita	<b>SPECIE</b> A.ceciliae=A.inaurata=A.strangulata	<b>AUTORE</b> (Berk. et Broome) Bas	
<b>DATA DI RACCOLTA</b> 23-05-2010	<b>LUOGO DI RACC.</b> colline di Possagno	<b>COMUNE</b> Possagno	<b>PROV.</b> TV
<b>ALTITUDINE S.L.M.</b> 650	<b>I.G.M.</b> III 083	<b>RACCOGLITORE</b> Pinton Franco Flavio	

**HABITAT:**

- |  |  |   |
|--|--|---|
| <input type="checkbox"/> PRATI ERBOSI            | <input type="checkbox"/> ORTI E GIARDINI     | <input type="checkbox"/> MARGINI DI STRADA                              |
| <input checked="" type="checkbox"/> TERRENO NUDO | <input type="checkbox"/> TERRENO SABBIOSO    | <input type="checkbox"/> ARENILE  |
| <input type="checkbox"/> TORBIERA                | <input type="checkbox"/> TERRENO COLTIVATO A |   |
| <input type="checkbox"/> ARGINE DI FIUME         | <input type="checkbox"/> LUOGO BRUCIATO      | <input checked="" type="checkbox"/> BOSCO SUBALPINO                     |
| <b>BOSCO DI:</b> LATIFOGIE (CASTAGNO-CARPINO)    |  | <input checked="" type="checkbox"/> RADO <input type="checkbox"/> FITTO |

- |  |  |                                    |
|--|--|------------------------------------|
| <input type="checkbox"/> DENTRO AL BOSCO | <input checked="" type="checkbox"/> AI MARGINI DEL BOSCO     | <input type="checkbox"/> IN RADURE |
| <input type="checkbox"/> SU LEGNO        | <input type="checkbox"/> VIVO <input type="checkbox"/> MORTO | DI                                 |

**ESPOSIZIONE:**  ASSOLATA  OMBROSA  MEDIA

**UMIDITA' DEL TERRENO**  ACQUITRINOSO  MOLTO UMIDO  UMIDO  ASCIUTTO  SECCO

**VEGETAZIONE CIRCOSTANTE:** castagno-carpinus

**NOTE:** pochi esemplari ma molto ben sviluppati crescenti in un piccolo avallamento-scorrimento di acqua piovana sotto castagno

**MICROSCOPIA:** spore globose; 11-13 µm

**BIBLIOGRAFIA:** Funghi d'Italia Zanichelli pag. 32 al n°33

**DETERMINATORE** Pinton Franco Flavio

**RILIEVI EFFETTUATI SU REPERTI**  FRESCHI  SECCHI



AMANITA CECILIAE\_1



AMANITA CECILIAE\_3



AMANITA CECILIAE\_3



AMANITA CECILIAE\_4



AMANITA CECILIAE\_5

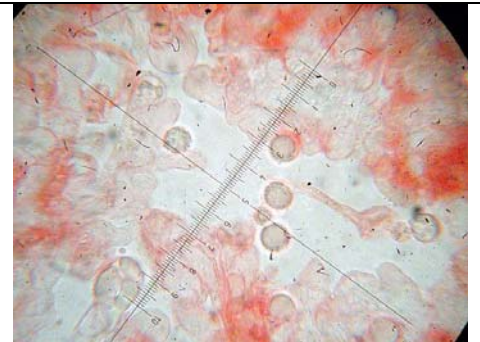

SPORE

## DESCRIZIONE

Amanita ceciliae (Berk. et Broome) Bas

Classe: Basidiomycetes

Ordine: Agaricales

Famiglia: Amanitaceae

Genere: Amanita

Specie: A.ceciliae

Sezione Amanitopsis (Roze) Konrad et Maubl.- Stipite non bulboso, con anello obliterato, subito evanescente, velo generale da membranoso a submembranoso. Con o senza u.a.f.

Cappello: 10-15 cm; ovoide, poi conico-campanulato, infine spianato con largo umbone; bruno giallastro, fulvo-olivastro, pù pallido al margine; superficie liscia, ricoperta di resti velari +\_ estesi- grigiastri, annerenti.

Lamelle: biancastre, ingridenti, spesso con filo nerastro.

Gambo: 10-20 x 1-3 cm; slanciato; cilindrico, con base un po' bulbosa; biancastro, +\_ decorato da scaglie fiocose grigio scure, annerenti alla manipolazione.

Volva: friabile; pulverulenta, ridotta a cercini grigio-fuliginoso incompleti ed obliqui sulla base.

Carne: biancastra; Spore: globose; 11-13 µm. subimienio filamentoso; senza u.a.f

Habitat: cresce in estate-autunno, sotto latifoglie, in particolare faggi, e sotto aghifoglie. POCO COMUNE  
da me reperita in un avallamento-scorrimento di acqua piovana tra l'erba e foglie secche. sotto giovani castagni dopo forti piogge seguite da tempo siccitoso.

foto: di Pinton Franco Flavio