

SCHEDA N° 0187

ORDINE Agaricales

GENERE <i>Clitocella</i>	SPECIE <i>C. fallax</i>	AUTORE (Quél.) Kluting, T.J.	
DATA DI RACCOLTA 28/11/2016	LUOGO DI RACC. colli di Possagno	COMUNE Possagno	PROV. TV
ALTITUDINE S.L.M. 500 mt	I.G.M. II 083	RACCOGLITORE Ezio Durante	

HABITAT:

- | | | |
|--|--|---|
| <input checked="" type="checkbox"/> PRATI ERBOSI | <input type="checkbox"/> ORTI E GIARDINI | <input type="checkbox"/> MARGINI DI STRADA |
| <input type="checkbox"/> TERRENO NUDO | <input type="checkbox"/> TERRENO SABBIOSO | <input type="checkbox"/> ARENILE |
| <input type="checkbox"/> TORBIERA | <input type="checkbox"/> TERRENO COLTIVATO A | <input type="checkbox"/> BOSCHETTO MARGINALE IN PROSSIMITÀ DI UN CASTAGNETO |
| <input type="checkbox"/> ARGINE DI FIUME | <input type="checkbox"/> LUOGO BRUCIATO | <input checked="" type="checkbox"/> BOSCO SUBALPINO |
| BOSCO DI: MISTO LATIFOLIA QUERCUS CASTANEA CARPINUS | | <input checked="" type="checkbox"/> RADO <input type="checkbox"/> FITTO |
| <input type="checkbox"/> DENTRO AL BOSCO | <input checked="" type="checkbox"/> AI MARGINI DEL BOSCO | <input checked="" type="checkbox"/> IN RADURE |
| <input type="checkbox"/> SU LEGNO | <input type="checkbox"/> VIVO <input type="checkbox"/> MORTO | DI |

ESPOSIZIONE:

- ASSOLATA OMBROSA MEDIA

UMIDITA' DEL TERRENO

- ACQUITRINOSO MOLTO UMIDO UMIDO ASCIUTTO SECCO

VEGETAZIONE CIRCOSTANTE: misto latifolia Querce, Castagni, Betulle, Carpini

NOTE: stazione di crescita di alcuni esemplari vicini, tra l'erba di una radura montana, in prossimità di un Castagneto.

MICROSCOPIA: Spore 6.5-7.5 x 4-4.5 µm, rosa, ellissoidali, ialine, debolmente verrucose. Basidi tetrasporici.

BIBLIOGRAFIA: Funghi d'Italia Zanichelli a pag.248 al 656; Funghi d'Italia A.M.B. vol. 2 a pag.688.

DETERMINATORE Cds Gmc

RILIEVI EFFETTUATI SU REPERTI FRESCHI SECCHI



CLITOCELLA FALLAX 1



CLITOCELLA FALLAX 2



CLITOCELLA FALLAX 3

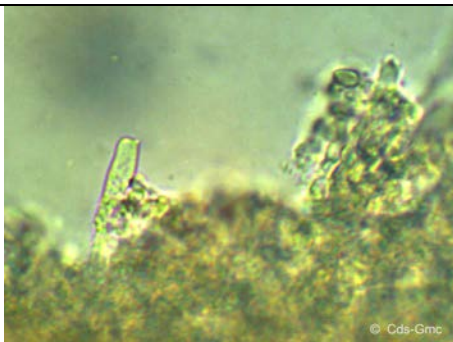

BASIDIO



CHEILOCISTITIDIO

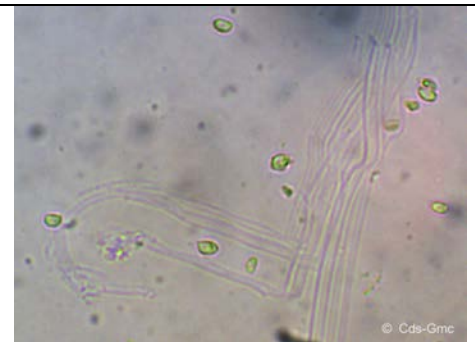

SPORE

DESCRIZIONE

Clitocella fallax

Ordine: Agaricales
Famiglia: Entolomataceae
Genere: Clitocella
Specie: C. fallax
Sezione:

Sinonimi: Rhodocybe fallax (Quél.) Singer
Clitocybe fallax (Quél.) Sacc. & Trotter
Clitopilus fallax (Quél.) Kühner & Romagn.

Cappello: 1-4 cm , convesso-umbonato nei giovani esemplari, poi appiattito, alla fine largamente depresso al centro, margine involuto, untuoso a tempo umido, superficie finemente tomentosa, opaca, bianca o crema pallida, immutabile al tocco.

Lamelle: fitte, regolari, con lamellule, adnato-decorrenti con dentino, bianche, poi con l'invecchiamento crema-giallognolo soffuse di rosa pallido.

Carne: compatta, elastica, biancastra, leggermente amara, senza odori particolari.

Gambo: 2-7 x 0,3-0,6 cm; lungo più del diametro del cappello, cilindrico ma irregolare, colore uguale a quello del cappello, con fibrille longitudinali, tendente a curvarsi alla base che è abbondantemente cotonosa per ife bianche di micelio.

Spore: 6,5-7,5 x 4-4,5 µm, rosa, ellissoidali, ialine, debolmente verrucose. Basidi tetrasporici.

Habitat: in estate-autunno in piccoli gruppi su terreno nudo o residui vegetali, in boschi misti.

Autore della scheda: Cds Gmc

Autore delle foto: Pinton Franco Flavio