

SCHEDA N° 0125

ORDINE Agaricales

GENERE <b>Entoloma</b>	SPECIE <i>E. clypeatum</i>	AUTORE (L.) P. Kumm.	
DATA DI RACCOLTA 08/05/2015	LUOGO DI RACC. Vallà	COMUNE Riese Pio x°	PROV. TV
ALTITUDINE S.L.M. 54	I.G.M. I 104	RACCOGLITORE Dino Giuseppe Cerantola	

**HABITAT:**

- |  |  |  |
|--|--|--|
| <input checked="" type="checkbox"/> PRATERBOSI | <input type="checkbox"/> ORTI E GIARDINI     | <input type="checkbox"/> MARGINI DI STRADA |
| <input type="checkbox"/> TERRENO NUDO          | <input type="checkbox"/> TERRENO SABBIOSO    | <input type="checkbox"/> ARENILE           |
| <input type="checkbox"/> TORBIERA              | <input type="checkbox"/> TERRENO COLTIVATO A |  |
| <input type="checkbox"/> ARGINE DI FIUME       | <input type="checkbox"/> LUOGO BRUCIATO      | <input type="checkbox"/> BOSCO SUBALPINO   |

BOSCO DI : PIANTE DA FRUTTO

- |  |   |   |
|--|---|---|
| <input type="checkbox"/> DENTRO AL BOSCO | <input type="checkbox"/> AI MARGINI DEL BOSCO | <input checked="" type="checkbox"/> IN RADURE |
| <input type="checkbox"/> SU LEGNO        | <input type="checkbox"/> VIVO                 | <input type="checkbox"/> MORTO                |

ESPOSIZIONE:  ASSOLATA  OMBROSA  MEDIA

UMIDITA' DEL TERRENO  ACQUITRINOSO  MOLTO UMIDO  UMIDO  ASCIUTTO  SECCO

VEGETAZIONE CIRCOSTANTE : alberi da frutto, Rosaceae.

NOTE : Diversi esemplari in mezzo all'erba, sotto alberi da frutto, rosaceae.

MICROSCOPIA: spore subisodiametriche, con 5-7 angoli ± netti; 8,5-11 x 7,5-10 11µm. basidi tetrasporici con giunti a fibbia.

BIBLIOGRAFIA : Funghi D'Italia AMB Vol. 1 pag. 144 Zanichelli pag. 250 al 663.

DETERMINATORE CDS-GMC

RILIEVI EFFETTUATI SU REPERTI  FRESCHI  SECCHI



ENTOLOMA CLYPEATUM



ENTOLOMA CLYPEATUM



ENTOLOMA CLYPEATUM



ENTOLOMA CLYPEATUM

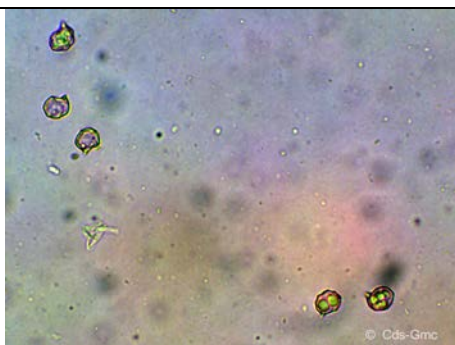

SPORE

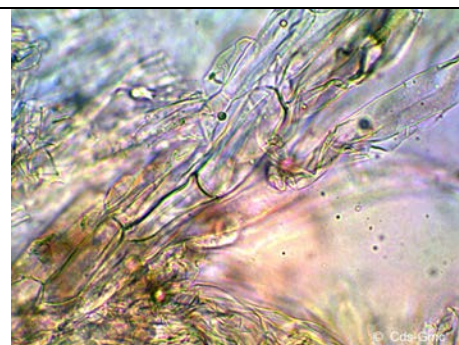

TRAMA IMENIALE

## DESCRIZIONE

Entoloma clypeatum

**Ordine:** Agaricales  
**Famiglia:** Entolomataceae  
**Genere:** Entoloma  
**Specie:** E. clypeatum  
**Sezione:** Entoloma-Nolanidea

**Capello:** carnosio, da giovane campanulato poi piano e umbonato, liscio, igrofano; bruno fuliginoso; margine rivolutato e sinuoso.

**Lamelle:** poco fitte e con filo denticolato, smarginate, grigio biancastre, poi rosa, bruno rosa a maturità.

**Carne:** brunastra; Odore e Sapore gradevole di farina fresca.

**Gambo:** cilindrico, fibrilloso, bianco, pruinoso in alto, ingrigente con l'età.

**Spore:** subisodiametriche, con 5-7 angoli  $\pm$  netti; 8,5-11 x 7,5-10  $\mu\text{m}$ . basidi tetrasporici con giunti a fibbia. cheilocistidi assenti.

**Habitat:** subcespitoso; in radure erbose, dei boschi, fra l'erba, anche nei parchi o giardini; sempre presso piante da frutto, o (Rosaceae).

Autore della scheda: Dino Giuseppe Cerantola

Autore delle foto: Dino Giuseppe Cerantola