

SCHEDA N° 0144

ORDINE Agaricales

GENERE Entoloma	SPECIE E. hebes	AUTORE (Romag.) Trinbach	
DATA DI RACCOLTA 05-12-2013	LUOGO DI RACC. parco cittadino	COMUNE Castelfranco V.to	PROV. TV
ALTITUDINE S.L.M. s.l.m 44	I.G.M. II 104	RACCOGLITORE Franco Flavio Pinton	

HABITAT:

- | | | |
|---|--|---|
| <input checked="" type="checkbox"/> PRATI ERBOSI | <input checked="" type="checkbox"/> ORTI E GIARDINI | <input type="checkbox"/> MARGINI DI STRADA |
| <input type="checkbox"/> TERRENO NUDO | <input type="checkbox"/> TERRENO SABBIOSO | <input type="checkbox"/> ARENILE |
| <input type="checkbox"/> TORBIERA | <input type="checkbox"/> TERRENO COLTIVATO A | |
| <input type="checkbox"/> ARGINE DI FIUME | <input type="checkbox"/> LUOGO BRUCIATO | <input type="checkbox"/> BOSCO SUBALPINO |
| BOSCO DI : DI VARIE ESSENZE LATIF-AGHIFOGLIE | | <input checked="" type="checkbox"/> RADO <input type="checkbox"/> FITTO |
| <input type="checkbox"/> DENTRO AL BOSCO | <input checked="" type="checkbox"/> AI MARGINI DEL BOSCO | <input type="checkbox"/> IN RADURE |
| <input type="checkbox"/> SU LEGNO | <input type="checkbox"/> VIVO <input type="checkbox"/> MORTO | DI |

ESPOSIZIONE:

- ASSOLATA OMBROSA MEDIA

UMIDITA' DEL TERRENO

- ACQUITRINOSO MOLTO UMIDO UMIDO ASCIUTTO SECCO

VEGETAZIONE CIRCOSTANTE : Quercus-Cedrus

NOTE : stazione di crescita di un unico esemplare in un prato semisoleggiato

MICROSCOPIA: spore sbdiametriche con angoli poco marcati 9-12 x 6-8 µ cheilo presenti

BIBLIOGRAFIA : Funghi d'Italia Zanichelli pag. 252 al n°674

DETERMINATORE Franco Flavio Pinton

RILIEVI EFFETTUATI SU REPERTI FRESCHI SECCHI



ENTOLOMA HEBES



ENTOLOMA HEBES



ENTOLOMA HEBES

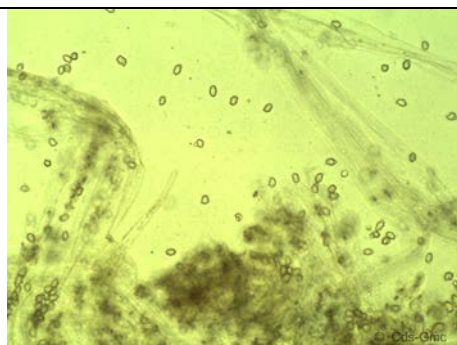

SPORE IN MASSA

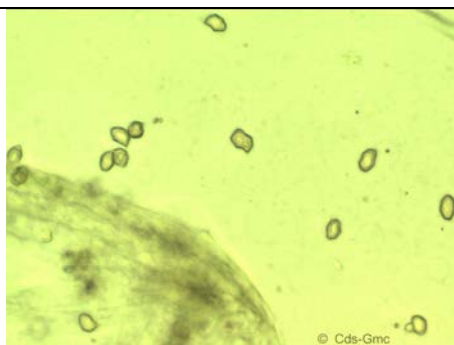

SPORE

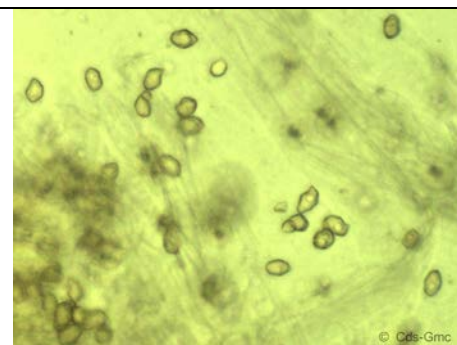

SPORE

DESCRIZIONE

Entoloma hebes

Ordine: Agaricales

Famiglia: Entolomataceae

Genere: Entoloma

Specie: Hebes

Sezione: Sottogenere Nolanea (Fr.) Noordel.

Cappello: 1-4 cm; da conico a convesso-campanulato, infine piano e \pm papillato, margine striato a tempo umido, igrofano; superficie glabra, bruna-rossastro pallido, sericea-fibrillosa, lucente e più chiara con tempo secco.

Lamelle: piuttosto rade, smarginate, ventricose, biancastre, poi grigio-rosate; filo concolore sterile.

Carne: brunastra, biancastra fra lo stipite ed il pileo; odore e sapore farinosi.

Gambo: 6-12 x 0,4-0,8 cm; cilindrico, talvolta un po' eccentrico, \pm concolore al pileo, striato-fibrilloso longitudinalmente, talvolta contorto nel tratto inferiore, base ispido-bambagiosa bianca.

Spore: subdiametriche, con angoli poco marcati; 9-12 x 6 -7,5 μ ; cheilocistidi presenti.

Habitat: estate-autunno; in zone fresche e umide in boschi di latifoglie. Poco frequente. Non comm.

Autore della scheda: Franco Flavio Pinton

Autore delle foto: Franco Flavio Pinton