

SCHEDA N° 0083

ORDINE Agaricales

GENERE Entoloma	SPECIE Sepium	AUTORE (Naulet et Dossier) Richon et Roze.	
DATA DI RACCOLTA 27/05/2013	LUOGO DI RACC. Vallà	COMUNE Riese Pio X	PROV. TV
ALTITUDINE S.L.M. 54 mt	I.G.M. I 104	RACCOGLITORE Cerantola Dino Giuseppe	

HABITAT:

<input type="checkbox"/> PRATI ERBOSI	<input type="checkbox"/> ORTI E GIARDINI	<input type="checkbox"/> MARGINI DI STRADA
<input checked="" type="checkbox"/> TERRENO NUDO	<input type="checkbox"/> TERRENO SABBIOSO	<input type="checkbox"/> ARENILE
<input type="checkbox"/> TORBIERA	<input type="checkbox"/> TERRENO COLTIVATO A	
<input type="checkbox"/> ARGINE DI FIUME	<input type="checkbox"/> LUOGO BRUCIATO	<input type="checkbox"/> BOSCO SUBALPINO
BOSCO DI : LATIFOGLIA		<input type="checkbox"/> RADO <input type="checkbox"/> FITTO
<input checked="" type="checkbox"/> DENTRO AL BOSCO	<input type="checkbox"/> AI MARGINI DEL BOSCO	<input type="checkbox"/> IN RADURE
<input type="checkbox"/> SU LEGNO	<input type="checkbox"/> VIVO <input type="checkbox"/> MORTO	DI

ESPOSIZIONE:

ASSOLATA OMBROSA MEDIA

UMIDITA' DEL TERRENO

ACQUITRINOSO MOLTO UMIDO UMIDO ASCIUTTO SECCO

VEGETAZIONE CIRCOSTANTE : Olmi, Pioppi, Aceri.

NOTE : Ritrovamenti sotto siepe di campagna.

MICROSCOPIA: spore poligonali, con angoli poco marcati, dim.medie 9 x 8 µm

BIBLIOGRAFIA : AMB Vol.2 pag.677 - Zanichelli pag.250 al 667

DETERMINATORE CDS GMC

RILIEVI EFFETTUATI SU REPERTI FRESCHI SECCHI



ENTOLOMA SEPIUM



ENTOLOMA SEPIUM1



ENTOLOMA SEPIUM2

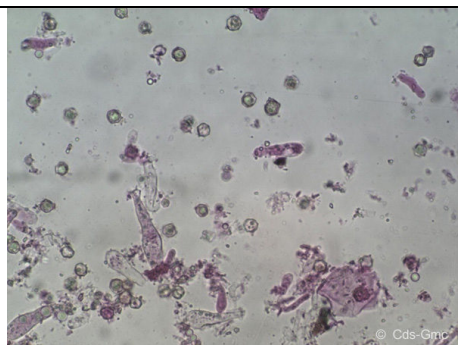

ENTOLOMA SEPIUM3

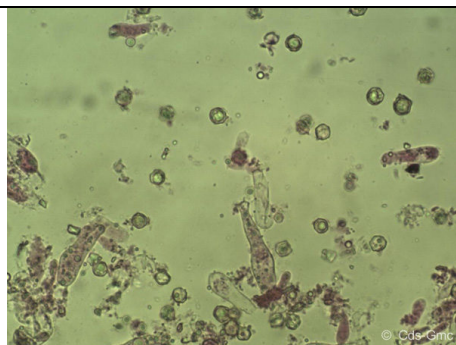

ENTOLOMA SEPIUM4

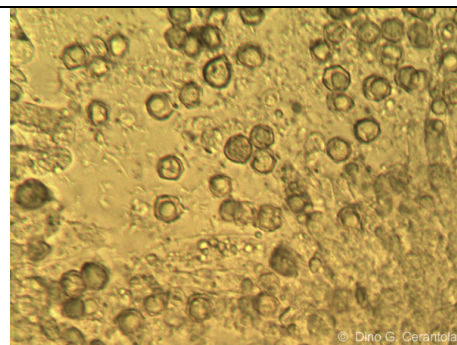

SPORE ENTOLOMA SEPIUM

DESCRIZIONE

Entoloma Sepium

Ordine: Agaricales
Famiglia: Entolomataceae
Genere: Entoloma
Specie: Sepium

Cappello: da 3-10 cm. conico-campanulato, poi espanso, spesso ondulato, con un largo umbone; cuticola di colore crema pallido con sfumature ocre, vischiosa con l'umido ma più chiara, lucente, e screpolata con il secco. Margine involuto e sottile.

Lamelle: spaziate, larghe, con numerose lamellule, unite con un dentino al gambo, bianche poi rosa a maturità, con filo seghettato.

Carne: biancastra, fragile nel cappello e fibrosa nel gambo, odore di farina.

Gambo: 4-10 x 0,5-2 cm., cilindrico, spesso curvo e allargato alla base, bianco-avorio, ricoperto da fini fibrille giallo-rossastre.

Spore: spore poligonali, con angoli poco marcati, lisce, dim.medie 9 x 8 µm.

Habitat: cresce generalmente sotto rosacee, nei pressi di giardini, siepi e al limite dei boschi.

Autore della scheda: CDS GMC

Autore delle foto: Cerantola Dino Giuseppe