

**SCHEDA N° 0180**

**ORDINE Auriculariales**

<b>GENERE</b> <i>Exidia</i>	<b>SPECIE</b> <i>E. glandulosa</i>	<b>AUTORE</b> (Bull.) Fr.	
<b>DATA DI RACCOLTA</b> 06-03-2016	<b>LUOGO DI RACC.</b> Parco del Sile	<b>COMUNE</b> Vedelago	<b>PROV. TV</b>
<b>ALTITUDINE S.L.M.</b> 25	<b>I.G.M.</b> III 105	<b>RACCOGLITORE</b> Franco Flavio Pinton	

**HABITAT:**

- |  |  |  |
|--|--|--|
| <input type="checkbox"/> PRATI ERBOSI    | <input type="checkbox"/> ORTI E GIARDINI     | <input type="checkbox"/> MARGINI DI STRADA |
| <input type="checkbox"/> TERRENO NUDO    | <input type="checkbox"/> TERRENO SABBIOSO    | <input type="checkbox"/> ARENILE           |
| <input type="checkbox"/> TORBIERA        | <input type="checkbox"/> TERRENO COLTIVATO A |  |
| <input type="checkbox"/> ARGINE DI FIUME | <input type="checkbox"/> LUOGO BRUCIATO      | <input type="checkbox"/> BOSCO SUBALPINO   |

**BOSCO DI:** MISTO-LATIFOGIE

RADO  FITTO

- |   |   |   |
|---|---|---|
| <input checked="" type="checkbox"/> DENTRO AL BOSCO | <input type="checkbox"/> AI MARGINI DEL BOSCO                           | <input type="checkbox"/> IN RADURE          |
| <input checked="" type="checkbox"/> SU LEGNO        | <input type="checkbox"/> VIVO <input checked="" type="checkbox"/> MORTO | DI <b>RAMOSCELLI MARCESCENTI DI QUERCUS</b> |

**ESPOSIZIONE:**  ASSOLATA  OMBROSA  MEDIA

**UMIDITA' DEL TERRENO**  ACQUITRINOSO  MOLTO UMIDO  UMIDO  ASCIUTTO  SECCO

**VEGETAZIONE CIRCOSTANTE :**

**NOTE :** esemplari crescenti su ramoscelli di Quercus, su letto di foglie marcescenti in habitat molto umido

**MICROSCOPIA:** spore cilindriche ed incurvate, lisce, spesso pluriguttulate, 12-15 x 4-5 µm. basidi (fragmobasidi) ovoidali, piriformi

**BIBLIOGRAFIA :** Funghi d'Italia A.M.B. vol.3 pag. 1451. Funghi dal vero Zanichelli a pag. 520 al 1452.

**DETERMINATORE** Franco Flavio Pinton

**RILIEVI EFFETTUATI SU REPERTI**  FRESCHI  SECCHI



**EXIDIA GLANDULOSA**



**EXIDIA GLANDULOSA**



**EXIDIA GLANDULOSA**

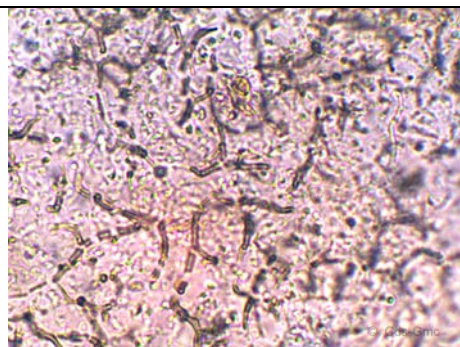

**IFE**



**SPORA**



**SPORA**

## DESCRIZIONE

Exidia glandulosa

**Ordine:** Auriculariales  
**Famiglia:** Tremellaceae  
**Genere:** Exidia glandulosa  
**Specie:** E. glandulosa  
**Sezione:**

**Basidiocarpo:** È costituito da ammassi cerebriformi gelatinosi che si appoggiano a guisa di guanciale sul substrato legnoso sottostante e che possono anche superare i 20 cm di diametro; di colore quasi nerastro, gelatinoso nel fresco, che forma una crosta dura quando essicca.

**Carne:** gelatinosa, morbida, sottile, bruno grigiastra, odore e sapore dolce.

**Gambo:** sessile

**Spore:** cilindriche ed incurvate, lisce, guttulate, 10-15 x 4-5  $\mu\text{m}$ . Ife gelatinose, con giunti a fibbia. Basidi (fragmobasidi) ovoidali piriformi, settati verticalmente.

**Habitat:** su legno morto di latifoglie varie.

Autore della scheda: Dino Giuseppe Cerantola

Autore delle foto: Franco Flavio Pinton