

SCHEDA N° 0145

ORDINE Russulales

GENERE <i>Lactarius</i>	SPECIE <i>L.piperatus</i>	AUTORE (L.) Pers.	
DATA DI RACCOLTA 28/06/2015	LUOGO DI RACC. colli di Possagno	COMUNE Possagno	PROV. tv
ALTITUDINE S.L.M. 400m	I.G.M. 083 II	RACCOGLITORE Franco Flavio Pinton	

HABITAT:

- | | | |
|--|--|---|
| <input type="checkbox"/> PRATERBOSI | <input type="checkbox"/> ORTI E GIARDINI | <input type="checkbox"/> MARGINI DI STRADA |
| <input checked="" type="checkbox"/> TERRENO NUDO | <input type="checkbox"/> TERRENO SABBIOSO | <input type="checkbox"/> ARENILE |
| <input type="checkbox"/> TORBIERA | <input type="checkbox"/> TERRENO COLTIVATO A | |
| <input type="checkbox"/> ARGINE DI FIUME | <input type="checkbox"/> LUOGO BRUCIATO | <input checked="" type="checkbox"/> BOSCO SUBALPINO |

BOSCO DI : LATIFOGIE SPECIALMENTE CASTAGNO

RADO FITTO

- | | | |
|---|--|------------------------------------|
| <input checked="" type="checkbox"/> DENTRO AL BOSCO | <input checked="" type="checkbox"/> AI MARGINI DEL BOSCO | <input type="checkbox"/> IN RADURE |
| <input type="checkbox"/> SU LEGNO | <input type="checkbox"/> VIVO <input type="checkbox"/> MORTO | DI |

ESPOSIZIONE:

- ASSOLATA OMBROSA MEDIA

UMIDITA' DEL TERRENO

- ACQUITRINOSO MOLTO UMIDO UMIDO ASCIUTTO SECCO

VEGETAZIONE CIRCOSTANTE : Castagno-Carpinus

NOTE : Date di ritrovamento: 01 e 28 giugno, 19 e 28 luglio stazione di crescita di diversi esemplari ravvicinati

MICROSCOPIA: spore subglobose a oblunghe 7,2-9 x 5,2-8 µ con verruche unite e crestate, basidi bisporici o tetrasporici

BIBLIOGRAFIA : Zanichelli funghi d'italia pag. 428 al 1193 Funghi d'Italia A.M.B pag. 323

DETERMINATORE Franco Flavio Pinton

RILIEVI EFFETTUATI SU REPERTI FRESCHI SECCHI



LACTARIUS PIPERATUS



LACTARIUS PIPERATUS



LACTARIUS PIPERATUS

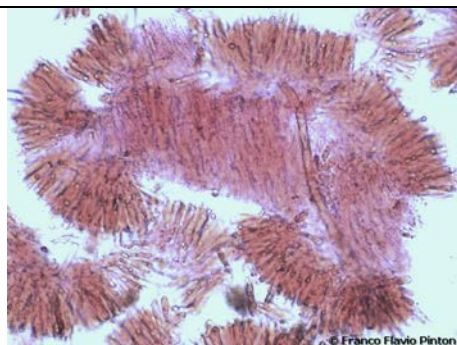

BASIDI E BASIDIOLI

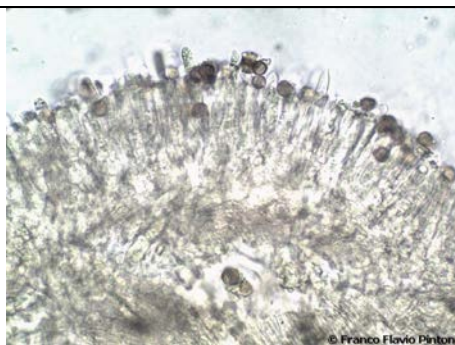

BASIDI E SPORE

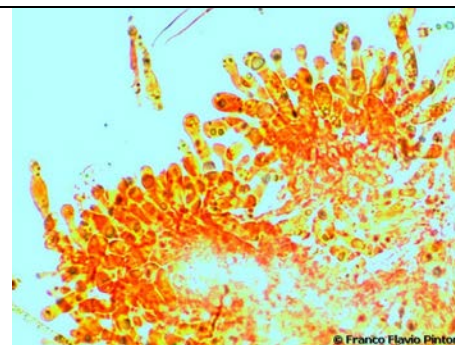

BASIDI E BASIDIOLI

DESCRIZIONE

Lactarius piperatus

Ordine: Russulales
Famiglia: Russulaceae
Genere: Lactarius
Specie: piperatus
Sezione: Albatii

Capello: 4-10 cm; da convesso a piano-depresso, infine imbutiforme, margine acuto, a lungo involuto, spesso ondulato; superficie asciutta e opaca, rugosa, bianca, con macchie ocracee e brunastre.

Lamelle: molto fitte, adnato-decorrenti, decorrenti con l'età, arcuate, spesso bianche, poi crema con sfumature rosate, si macchiano di bruno-nocciola se lesionate.

Carne: biancastra, poi lentamente crema-giallognolo; odore fruttato; sapore acre.

Gambo: 4-8 x 1,5-3 cm; talora eccentrico, cilindrico, corto e tozzo, spesso attenuato alla base, pieno, rugoloso, con colore al pileo, macchiato di ocre.

Spore: 7,2-9 x 5,2-8 µ; sottilmente verrucoso-crestate., basidi bisporici o tetrasporici.

Habitat: primavera-estate; sotto conifere, latifoglie, soprattutto castagno. Comune.

Autore della scheda: Marco Josia

Autore delle foto: Pinton Franco Flavio