

SCHEDA N° 0150

ORDINE Agaricales

GENERE Lentinus	SPECIE <i>L. tigrinus</i>	AUTORE (Bull.) Fr.	
DATA DI RACCOLTA 16-10-2015	LUOGO DI RACC. Casacorba	COMUNE Vedelago	PROV. TV
ALTITUDINE S.L.M. 55	I.G.M. II 105	RACCOLITORE Franco Flavio Pinton	

HABITAT:

<input checked="" type="checkbox"/> PRATIERBOSI	<input type="checkbox"/> ORTI E GIARDINI	<input type="checkbox"/> MARGINI DI STRADA
<input type="checkbox"/> TERRENO NUDO	<input type="checkbox"/> TERRENO SABBIOSO	<input type="checkbox"/> ARENILE
<input type="checkbox"/> TORBIERA	<input checked="" type="checkbox"/> TERRENO COLTIVATO A	<input type="checkbox"/> BOSCO SUBALPINO
<input type="checkbox"/> ARGINE DI FIUME	<input type="checkbox"/> LUOGO BRUCIATO	<input type="checkbox"/> RADO <input type="checkbox"/> FITTO
BOSCO DI : LATIFOGIE		
<input type="checkbox"/> DENTRO AL BOSCO	<input checked="" type="checkbox"/> AI MARGINI DEL BOSCO	<input checked="" type="checkbox"/> IN RADURE
<input checked="" type="checkbox"/> SU LEGNO	<input type="checkbox"/> VIVO <input checked="" type="checkbox"/> MORTO	DI <input type="checkbox"/> CEPPAIE TAGLIATE DI PIOPPO

ESPOSIZIONE: ASSOLATA OMBROSA MEDIA

UMIDITA' DEL TERRENO ACQUITRINOSO MOLTO UMIDO UMIDO ASCIUTTO SECCO

VEGETAZIONE CIRCOSTANTE : boschetto di latifoglie miste Quercus Populus

NOTE : moltissimi esemplari concrenescenti su ceppaie di pioppo da poco tagliati, in posizione assoluta dopo un abbondante pioggia.

MICROSCOPIA: spore; 6,5-8 x 3-4,5 µm, ellissoiali, allungate, ialine non amiloidi. basidi tetrasporici, sporata bianca.

BIBLIOGRAFIA : funghi d'Italia Zanichelli pag. 198 al 515 - funghi d'Italia A.M.B. vol.1 pag. 2

DETERMINATORE Cds-Gmc

RILIEVI EFFETTUATI SU REPERTI FRESCHI SECCHI



LENTINUS TIGRINUS



LENTINUS TIGRINUS



LENTINUS TIGRINUS



LENTINUS TIGRINUS

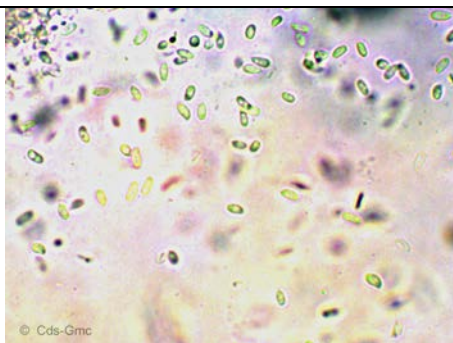

SPORE

DESCRIZIONE

Lentinus tigrinus

Ordine: Agaricales
Famiglia: Pleurotaceae
Genere: Lentinus
Specie: L. Tigrinus

Cappello: di diametro da 3 ai 10 cm. convesso diviene ben presto piano, poi depresso in varie forme ombelicato, poco carnoso e coriaceo, cuticola bianca o bianco crema ricoperta da squamette brune, dal centro si diradano all'esterno, orlo sottile e incurvato verso l'alto negli esemplari adulti.

Lamelle: strette, fitte, lievemente decorrenti con numerose lamellule bianche-biancastre poi ocracee, con margine dentellato.

Carne: sottile, elastica nel cappello, diventa sempre più coriacea nell' invecchiamento, odore leggero come di latte bollito, sapore amarognolo.

Gambo: cilindrico, attenuato-radicante alla base sovente ricurvo, biancastro, talora ricoperto da fioccosità brunastre, elastico.

Spore: 6,5-8 x 3-4,5 µm, ellissoide, allungate, ialine non amiloidi. basidi tetrasporici, sporata bianca.

Habitat: in gruppi più o meno numerosi, dalla primavera all'autunno, sui tronchi tagliati o ceppaie di latifoglie di Pioppi o Salici su terreni umidi.

Autore della scheda: Bruno Cerantola

Autore delle foto: Franco Flavio Pinton