

SCHEDA N° 0086

ORDINE Agaricales

GENERE <i>Macrolepiota</i>	SPECIE <i>konradii</i>	AUTORE (Huijsman ex P.D.Orton) Moser	
DATA DI RACCOLTA 30/05/2013	LUOGO DI RACC. parco cittadino	COMUNE Castelfranco V.to	PROV. Tv
ALTITUDINE S.L.M. 46 mt.	I.G.M. II 104	RACCOGLITORE Pinton Franco Flavio	

HABITAT:

- | | | |
|--|---|--|
| <input checked="" type="checkbox"/> PRATI ERBOSI | <input checked="" type="checkbox"/> ORTI E GIARDINI | <input type="checkbox"/> MARGINI DI STRADA |
| <input type="checkbox"/> TERRENO NUDO | <input type="checkbox"/> TERRENO SABBIOSO | <input type="checkbox"/> ARENILE |
| <input type="checkbox"/> TORBIERA | <input type="checkbox"/> TERRENO COLTIVATO A | |
| <input type="checkbox"/> ARGINE DI FIUME | <input type="checkbox"/> LUOGO BRUCIATO | <input type="checkbox"/> BOSCO SUBALPINO |
| BOSCO DI : LATIFOLIA | | <input type="checkbox"/> RADO <input type="checkbox"/> FITTO |
| <input type="checkbox"/> DENTRO AL BOSCO | <input checked="" type="checkbox"/> AI MARGINI DEL BOSCO | <input type="checkbox"/> IN RADURE |
| <input type="checkbox"/> SU LEGNO | <input type="checkbox"/> VIVO <input type="checkbox"/> MORTO DI | |

ESPOSIZIONE:

- ASSOLATA OMBROSA MEDIA

UMIDITA' DEL TERRENO

- ACQUITRINOSO MOLTO UMIDO UMIDO ASCIUTTO SECCO

VEGETAZIONE CIRCOSTANTE : latifolia, Celtis australis, ulmus

NOTE : pochi esemplari trovati in un parco cittadino in mezzo all'erba molto fitta, dopo abbondanti piogge.

MICROSCOPIA: Spore bianche ellittiche, lisce, con poro germinativo, dimensioni medie 15x8 µm

BIBLIOGRAFIA : AMB vol.2 a pag. 794 - funghi d'Italia Zanichelli pag. 82 al n° 162

DETERMINATORE Pinton Franco Flavio

RILIEVI EFFETTUATI SU REPERTI FRESCHI SECCHI



MACROLEPIOTA KONRADII



CAPPELLO CON SQUAME



IMENIO



MACROLEPIOTA KONRADII3

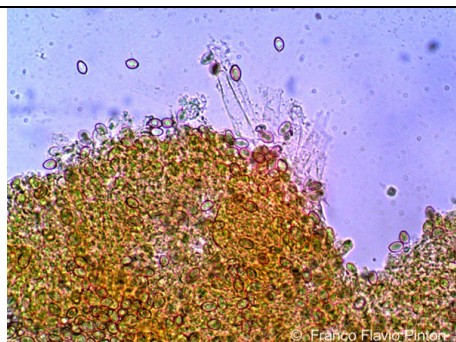

CHEILO+SPORE MACROLEPIOTA KONRADII

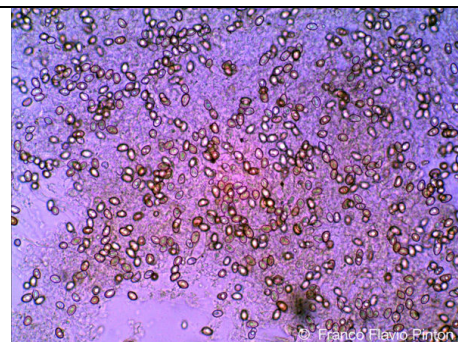

SPORE MACROLEPIOTA KONRADII

DESCRIZIONE

Macrolepiota Konradii

Ordine: Agaricales
Famiglia: Agaricaceae
Genere: Macrolepiota
Specie: Konradii

Cappello: 4-12 cm. di diametro, prima emisferico poi convesso con umbone di colore da grigio bruno a bruno scuro lacerato a stella, su fondo crema-pallido, le squame si staccano facilmente dalla cuticola.

Lamelle: libere, fitte, prima biancastre poi crema.

Carne: bianca con sapore e odore gradevole di noce.

Gambo: 0.5-1.5 x 5-15 cm., cilindrico, slanciato, liscio e crema chiaro sopra l'anello, al di sotto è screziato da fini bande bruno-rossastre-chiare, bulboso alla base.
Anello imbutiforme, mobile, semplice, di colore grigio marrone, brunastro sulla faccia inferiore.

Spore: bianche ellittiche, lisce, con poro germinativo, dimensioni medie 15x8 µm

Habitat: cresce nelle zone marginali di parchi di latifoglie, sia in primavera che in autunno in terreno erboso.

Autore della scheda: CDS GMC

Autore delle foto: Pinton Franco Flavio